ŠIAULIAI

Informacija apie saulės šviesos elektrinių statybos galimybes 110 kV ir aukštesnės įtampos oro linijų apsaugos zonose

2022 m.

AB „LITGRID“ sutikimas

ŠIAULIAI

Šiaulių miesto savivaldybės administracijos
Bendrųjų reikalų skyriaus Aptarnavimo ir
e.paslaugų poskyris
GAUTA
2022-09-20 Nr. G-7421
Vyr. specialistė Sigita Lingytė

Litgrid

Šiaulių miesto savivaldybės administracijai
El. p. rastine@siauliai.lt

2022-09-20 Nr. 22SD-
Į 2022-09-16 Nr. 22GD-3958

DĖL SAULĖS ELEKTRINIŲ ĮRENGIMO ORO LINIJŲ APSAUGOS ZONOSE

Informuojame, kad LITGRID AB (toliau – Bendrovė) leidžia įrengti saulės elektrines 110 kV ir aukštesnės įtampos oro linijų apsaugos zonose, iš anksto gavus Bendrovės pritarimą, įrengiant saulės elektrines privaloma vadovautis Elektros linijų ir instaliacijos įrengimo taisyklių 395 punkto reikalavimais, bei Bendrovės nurodymu Nr. 22NU-164.

Bendrovė 2022 metų balandžio 22 dieną nurodymu Nr. 22NU-164 yra patvirtinusi Reikalavimus saulės elektrinių specialiųjų planų rengimui ir statybai 110 - 400 kV oro linijų apsaugos zonose. Reikalavimai yra patalpinti Bendrovės išoriniame tinklapyje https://www.litgrid.eu/index.php/zemes-savininkams/veikla-liniju-apsaugos-zonose/reikalavimai-saules-elekriniu-ir-specialiuju-planu-rengimui/32014 .

Tikimės pateikta informacija Jums bus naudinga.

Perdavimo tinklo departamento direktorius Vidmantas Grušas

AB „LITGRID“ elektros tinklų apsaugos zonų schema

ŠIAULIAI

Galima** saulės elektrinių statybos vieta AB "LITGRID" elektros tinklų apsaugos zonose

110 kv oro linijos

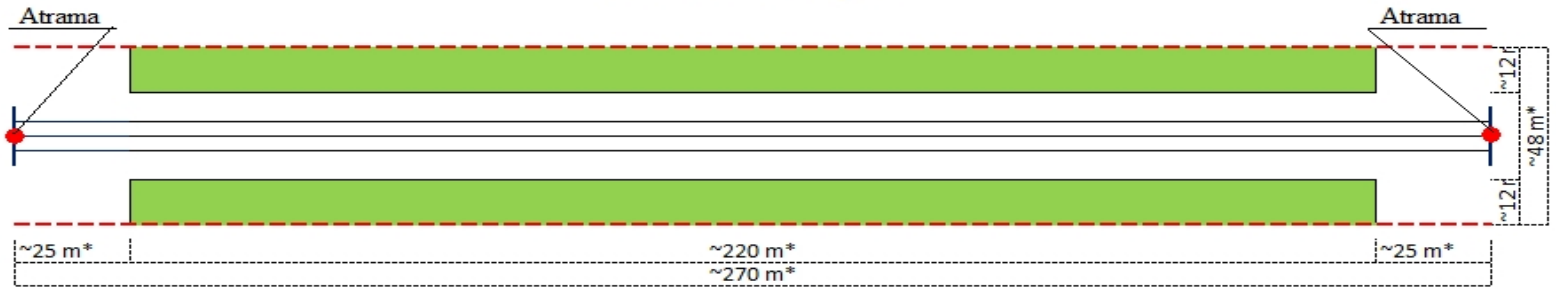

Pastaba: saulės šviesos elektrinių galima statybos vieta sudaro apie **40 %** nuo viso apsaugos zonos ploto

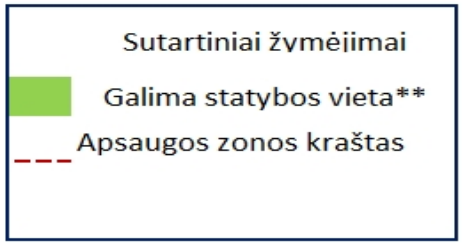

330 kv oro linijos

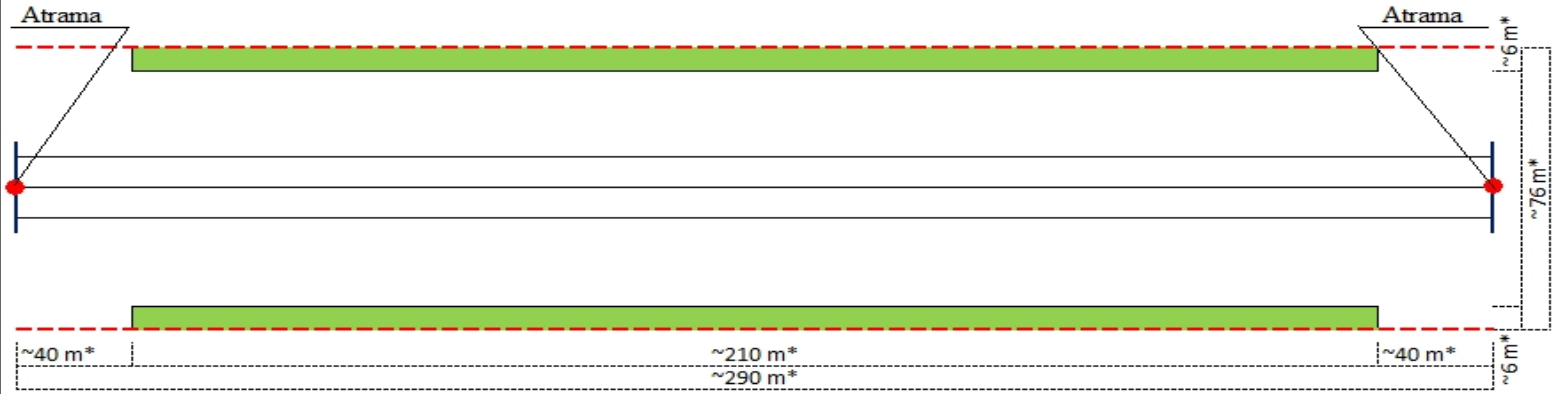

Pastaba: saulės šviesos elektrinių galima statybos vieta sudaro apie **11 %** nuo viso apsaugos zonos ploto

PASTABOS:

Schemos pateiktos vienam tarpatramiui.

* Matmenys nurodyti orientaciniai. Kiekvienu konkrečiu atveju tikslina projektuotojas.

** Galimos statybos vietos nurodytos įvertinant tik AB "Litgrid" pateiktus techninius reikalavimus. Šiuo metu dar nėra žinoma valstybinės žemės patikėtinio (NŽT) pozicija šiuo klausimu.

AB „LITGRID“ elektros linijos Šiaulių mieste

ŠIAULIAI

110 kV elektros linijos

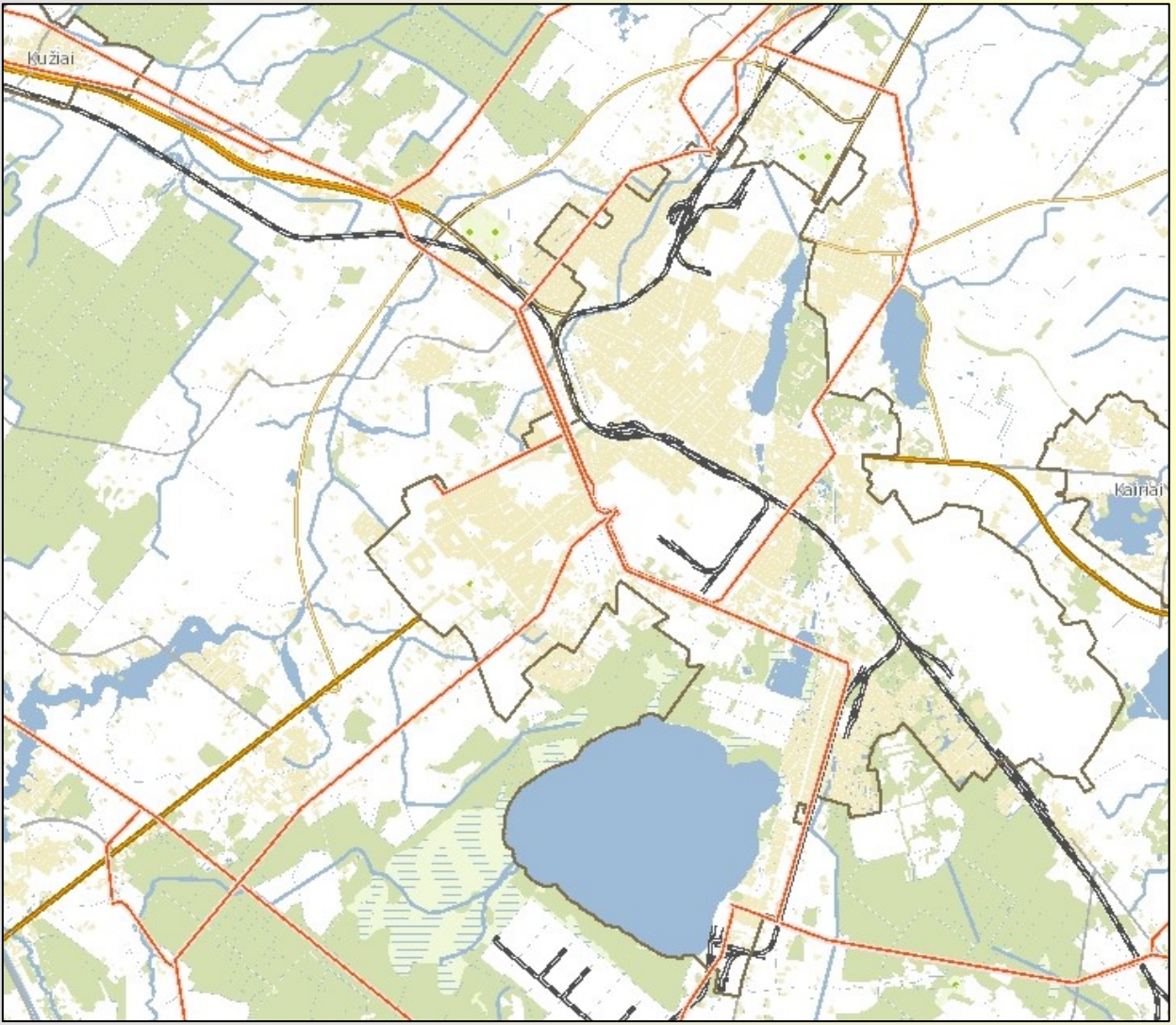

330 kV elektros linijos

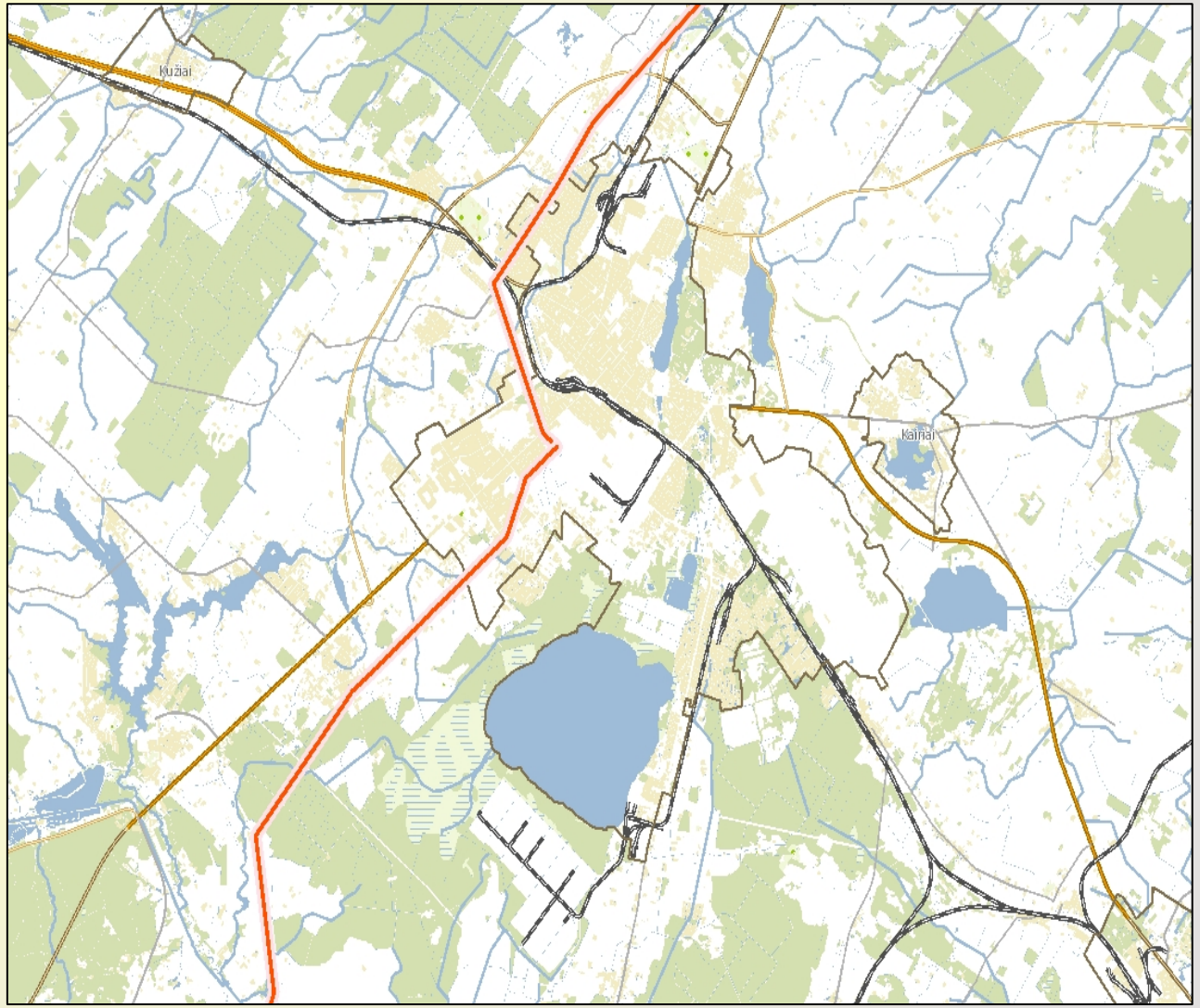

Galimos saulės elektrinių statybos vietos 10-35 kV ir 110 kV elektros tinklų apsaugos zonose Rėkyvoje

ŠIAULIAI

Konsultacijos

atsinaujinančių energijos išteklių planavimo ir įgyvendinimo klausimais teikiamos

(ŠMSA direktoriaus 2022 m. sausio 13 d. įsakymo Nr. AP-18 6.5 punktas)

Šiaulių miesto savivaldybės administracijos Miesto ūkio ir aplinkos skyriaus

vyr. specialistės Henritos Giedraitienės, tel. 8 41 596 201,

el. p. henrita.giedraitiene@siauliai.lt.

ŠIAULIAI