

|                      |   |
|----------------------|---|
| <b>Atestato Nr.</b>  |   |
| Projektavimo stadija | PROJEKTINIAI PASIŪLYMAI   |
| Komplekso Nr.        | <b>ACON-V200-PP</b>   |
| Statinys             | <b>Poilsio paskirties pastatai, Vilniaus g. 200 ir Vilniau g. 200A, Šiauliai rekonstravimo projektas ir Administracinis pastatas, Vilniaus g. 190, Šiauliai, Statybos projektas</b> |
| Statytojas           | <b>UAB "Cantus Delta"</b>   |



**PP**

**PROJEKTINIAI PASIŪLYMAI**

**I**

| Jmonės pavadinimas   | Pareigos         | Vardas, pavardė   | Parašas  |
|----------------------|------------------|-------------------|--|
| UAB ACON engineering | Direktorius      | Modestas Balčytis | <br>Jordanas Pikelis<br>Projektas vadovas<br>Jordanas Pikelis At. Nr. 21182 |
|                      | Projekto vadovas | Jordanas Pikelis  |  |
|                      |                  |                   |  |

|              |  |       |      |
|--------------|--|-------|------|
| Kompl.Nr.    | Poilsio paskirties pastatai, Vilniaus g. 200 ir Vilniau g. 200A, Šiauliai rekonstravimo projektas ir Administracinis pastatas, Vilniaus g. 190, Šiauliai, Statybos projektas | lapas | lapų |
| ACON-V200-PP | <b>TŪRINYS</b>   | 1     | 1    |

| Eil. Nr. | PAVADINIMAS                  | LAPŲ NUMERIS |
|----------|------------------------------|--------------|
| 1.       | Normatyviniai dokumentai     | 3            |
| 2.       | Bendrieji statinio rodikliai | 4-5          |
| 3.       | Aiškinamasis raštas          | 6-12         |
| 4.       | <b>Brėžiniai</b>             |              |
| 5.       | Sklypo planas                | 13           |
| 6.       | N1 ir N3 rūšio planas        | 14           |
| 7.       | N1 ir N2 1A planas           | 15           |
| 8.       | N1 ir N2 2A planas           | 16           |
| 9.       | N1 ir N2 2A planas           | 17           |
| 10.      | N1 ir N2 Fasadas-14-1        | 18           |
| 11.      | N1 ir N2 Fasadas-1-14        | 19           |
| 12.      | N1 ir N2 Pjūvis              | 20           |
| 13.      | N4 1A planas                 | 21           |
| 14.      | N4 2A planas                 | 22           |
| 15.      | N4 3A planas                 | 23           |
| 16.      | N3 Fasadas F-D ir 15-25      | 24           |
| 17.      | N3 Fasadas D-F ir 25-15      | 25           |
| 18.      | N3 Pjūvis                    | 26           |
| 19.      | N4 1A planas                 | 27           |
| 20.      | N4 2A planas                 | 28           |
| 21.      | N4 Fasadai K1-K6 ir KA-MC    | 29           |
| 22.      | N4 Fasadai KC-KA ir K6-K1    | 30           |
| 23.      | N4 Pjūviai                   | 31           |
| 24.      | Vizualizacija-1              | 32           |
| 25.      | Vizualizacija-2              | 33           |
| 26.      | Vizualizacija-3              | 34           |
| 27.      | Vizualizacija-4              | 35           |
| 28.      | Vizualizacija-5              | 36           |
| 29.      | Vizualizacija-6              | 37           |
| 30.      | Vizualizacija-7              | 38           |

| Kompl.Nr.    | Poilsio paskirties pastatai, Vilniaus g. 200 ir Vilniau g. 200A, Šiauliai rekonstravimo projektas ir Administracinis pastatas, Vilniaus g. 190, Šiauliai, Statybos projektas | lapas | lapų |
|--------------|--|-------|------|
| ACON-V200-PP | <b>NORMATYVINIAI DOKUMENTAI</b>  | 1     | 1    |

- Lietuvos Respublikos statybos įstatymas;
2. Lietuvos Respublikos darbuotojų saugos ir sveikatos įstatymas;
3. Lietuvos Respublikos teritorijų planavimo įstatymas;
4. Lietuvos Respublikos švietimo įstatymas;
5. STR 1.01.04:2015 „Statybos produktų, neturinčių darniųjų techninių specifikacijų, eksploatacinių savybių pastovumo vertinimas, tikrinimas ir deklaravimas. Bandymų laboratorijų ir sertifikavimo įstaigų paskyrimas. Nacionaliniai techniniai įvertinimai ir techninio vertinimo įstaigų paskyrimas ir paskelbimas“
6. STR 1.01.02:2016 „Normatyviniai statybos techniniai dokumentai“
7. STR 1.01.08:2002 „Statinio statybos rūšys“
8. STR 1.01.03:2017 „Statinių klasifikavimas“
9. STR 1.04.04:2017 „Statinio projektavimas, projekto ekspertizė“
10. STR 1.05.01:2017 „Statybą leidžiantys dokumentai. Statybos užbaigimas. Statybos sustabdymas. Savavališkos statybos padarinių šalinimas. Statybos pagal neteisėtai išduotą statybą leidžiantį dokumentą padarinių šalinimas“ 11. STR1.07.03:2017 „Statinių techninės ir naudojimo priežiūros tvarka. Naujų nekilnojamojo turto kadastro objektų formavimo tvarka“
12. STR 1.06.01:2016 „Statybos darbai. Statinio statybos priežiūra“
13. STR 1.12.06:2002 „Statinio naudojimo paskirtis ir gyvavimo trukmė“
14. STR 2.01.01(1):2005 ESR „Mechaninis atsparumas ir pastovumas“
15. STR 2.01.01(2):1999 ESR „Gaisrinė sauga“
16. STR 2.01.01(3):1999 ESR „Higiena, sveikata, aplinkos apsauga“
17. STR 2.01.01(4):2008 ESR „Naudojimo sauga.“
18. STR 2.01.01(5):2008 ESR „Apsauga nuo triukšmo.“
19. STR 2.01.01(5):2008 ESR „Energijos taupymas ir šilumos išsaugojimas.“
20. STR 2.01.06:2009 „Statinių apsauga nuo žaibo. Išorinė statinių apsauga nuo žaibo“
21. STR 2.01.07:2003 „Pastatų vidaus ir išorės aplinkos apsauga nuo triukšmo“
22. STR 2.01.02:2016 „Pastatų energinio naudingumo projektavimas ir sertifikavimas“
23. STR 2.02.02:2004 „Visuomeninės paskirties statiniai“
24. STR 2.02.08:2012 „Automobilių saugyklų projektavimas“
25. STR 2.03.01:2019 „Statinių prieinamumas“
26. STR 2.04.01:2018 „Pastatų atitvaros. Sienos, stogai, langai ir išorinės jėgimo durys“
27. STR 2.05.03:2003 „Statybinių konstrukcijų projektavimo pagrindai.“
28. STR 2.05.04:2003 „Poveikiai ir apkrovos.“
29. STR 2.05.05:2005 „Betoninių ir gelžbetoninių konstrukcijų projektavimas“
30. STR 2.05.06:2005 „Aliumininių konstrukcijų projektavimas.“
31. STR 2.05.08:2005 „Plieninių konstrukcijų projektavimas. Pagrindinės nuostatos“
32. STR 2.05.09:2005 „Mūrinių konstrukcijų projektavimas“
33. STR 2.05.11:2005 „Gaisro temperatūrų veikiamų gelžbetoninių konstrukcijų projektavimas“
34. STR 2.05.13:2004 „Statinių konstrukcijos grindys“
35. STR 2.07.01:2003 „Vandentiekis ir nuotėkų šalintuvai . Pastato inžinerinės sistemos. Lauko inžineriniai tinklai.“; 36. STR 2.09.02.2005 „Šildymas, vėdinimas ir oro kondicionavimas“;
37. STR 2.06.04:2014 „Gatvės ir vietinės reikšmės keliai. Bendrieji reikalavimai“
38. Gaisrinės saugos pagrindiniai reikalavimai 2016-03-02 įsakymas Nr. 1-65 (TAR, 2016-03-03, Nr. 4108)
39. Visuomeninių statinių gaisrinės saugos taisyklės 2011-01-17 įsakymas Nr. 1-14 Žin., 2011, Nr. 8-378)
40. Gaisro aptikimo ir signalizavimo sistemų projektavimo ir įrengimo taisyklės (Žin., 2009, Nr. 63-2538);
41. Lauko gaisrinio vandentiekio tinklų ir statinių projektavimo ir įrengimo taisyklės (Žin., 2009, Nr. 63-2538);
42. Statinių vidaus gaisrinio vandentiekio sistemų projektavimo ir įrengimo taisyklės (Žin., 2009, Nr. 63-2538);
43. „Bendrosios gaisrinės saugos taisyklės“ (Žin., 2010, Nr. 99-5167)
44. RSN 156-94 „Statybinė klimatologija“;
45. HN 33:2011 „Triukšmo ribiniai dydžiai gyvenamuosiuose ir visuomeninės paskirties pastatuose bei jų aplinkoje“; 46. HN 69:2003 „Šiluminis komfortas ir pakankama šiluminė aplinka darbo patalpose. Parametrų norminės vertės ir matavimo reikalavimai“
47. HN 98 : 2014 „Natūralus ir dirbtinis darbo vietų apšvietimas. Apšvietos mažiausios ribinės vertės ir bendrieji matavimo reikalavimai“
48. „Buities, sanitarinių ir higienos patalpų įrengimo reikalavimai“, 2003 m. balandžio 24 d. nutarimu nr. 501
49. „Lietuvos Respublikos planuojamos ūkinės veiklos poveikio aplinkai vertinimo įstatymas“, 1996 m. rugpjūčio 15 d. nr. I-1495
50. „Šilumos tiekimo tinklų ir šilumos punktų įrengimo taisyklės“ patvirtintos 2011m. birželio 17d. įsakymu Nr. 1-160 51. Lietuvos Respublikos energetikos įstatymas (Žin.,2002, Nr. 56-2224)
52. ISO 21542 Pastatų statyba. Užstatytos aplinkos prieinamumas ir naudojimas

|              |  |       |      |
|--------------|--|-------|------|
| Kompl.Nr.    | Poilsio paskirties pastatai, Vilniaus g. 200 ir Vilniau g. 200A, Šiauliai rekonstravimo projektas ir Administracinis pastatas, Vilniaus g. 190, Šiauliai, Statybos projektas | lapas | lapų |
| ACON-V200-PP | <b>BENDRIEJI STATINIŲ RODIKLIAI</b>  | 1     | 2    |

**BENDRIEJI STATINIŲ RODIKLIAI**  
2021 05 31

Šiame priede nurodomi sklypo ir statinių (techniniai ir paskirties) rodikliai bendruoju atveju.  
Projekte nurodomi konkretaus sklypo ir konkretaus statinio bendrieji rodikliai.

**PASTATAS N1 ir N3**

“Poilsio paskirties pastatas. Vilniaus g. 200, Šiauliai Rekonstravimo projektas”

| Pavadinimas   | Mato vienetas  | Prieš rekonstrukcija             | Po rekonstrukcijos               | Pastabos  |
|---|----------------|----------------------------------|----------------------------------|---|
| Sklypas   | m <sup>2</sup> | 5842                             | 5842                             |   |
| Sklypo užstatymo intensyvumas   | -              | 1,38                             | 1,5                              | Pagal BP 2,5  |
| Sklypo užstatymo tankis   | %              | 47                               | 26                               |   |
| Antžemine dalimi užstatomas plotas  | m <sup>2</sup> | 2765                             | 1536                             |   |
| Želdynai  | %              | -                                | 30 %                             |   |
| Sklypo naudojimo būdas  | -              | Komercinės paskirties teritorija | Komercinės paskirties teritorija |   |
| <b>Rekonstruojami pastatai: garažas (2996-6005-2025; Prekybos pavilionas (4400-0849-1845)</b> |                |                                  |                                  |   |
| Pastato paskirtis   | -              | Prekybos                         | Poilsio                          | Poilsio paskirtis 51%; Gyvenamoji paskirtis 49%         |
| Pastato bendras plotas  | m <sup>2</sup> | 4221,92                          | 3823,45                          | Polisio paskirts: 1910,72; Gyvenamoji paskirtis 1912,73 |
| Pastato tūris   | m <sup>3</sup> | 16716                            | 17817                            |   |
| Pastato aukštis   | m              | 12                               | 12                               |   |
| Pastato aukštų skaičius   | vnt            | 3                                | 3                                | Pagal BP 5A   |
| Energetinio naudingumo klasė  | -              | -                                | A                                |   |
| Butų skaičius   | vnt            | 0                                | 30                               | Poilsio patalpų: 30                                     |

**PASTATAS N2**

“Poilsio paskirties pastatas. Vilniaus g. 200A, Šiauliai Rekonstravimo projektas”

| Pavadinimas  | Mato vienetas  | Prieš rekonstrukcija             | Po rekonstrukcijos               | Pastabos               |
|--|----------------|----------------------------------|----------------------------------|------------------------|
| Sklypas  | m <sup>2</sup> | 740                              | 740                              |                        |
| Sklypo užstatymo intensyvumas  | -              | 0,67                             | 0,66                             | Pagal BP 2,5           |
| Sklypo užstatymo tankis  | %              | 33                               | 28                               |                        |
| Antžemine dalimi užstatomas plotas                                   | m <sup>2</sup> | 243,00                           | 215                              |                        |
| Želdynai   | %              | -                                | 30 %                             |                        |
| Sklypo naudojimo būdas   | -              | Komercinės paskirties teritorija | Komercinės paskirties teritorija |                        |
| <b>Rekonstruojami pastatai: Prekybos pavilionas (2900-1005-9024)</b> |                |                                  |                                  |                        |
| Pastato paskirtis  | -              | Prekybos                         | Poilsio                          | Poilsio paskirtis 100% |
| Pastato bendras plotas   | m <sup>2</sup> | 500,95                           | 489,40                           |                        |
| Pastato tūris  | m <sup>3</sup> | 2290                             | 294                              |                        |
| Pastato aukštis  | m              | 12                               | 12                               |                        |
| Pastato aukštų skaičius  | vnt            | 3                                | 3                                | Pagal BP 5A            |
| Energetinio naudingumo klasė   | -              | -                                | A                                |                        |
| Butų skaičius  | vnt            | 0                                | 0                                | 9 poilsio patalpos     |

|              |  |       |      |
|--------------|--|-------|------|
| Kompl.Nr.    | Poilsio paskirties pastatai, Vilniaus g. 200 ir Vilniau g. 200A, Šiauliai rekonstravimo projektas ir Administracinis pastatas, Vilniaus g. 190, Šiauliai, Statybos projektas | lapas | lapų |
| ACON-V200-PP | <b>BENDRIEJI STATINIŲ RODIKLIAI</b>  | 2     | 2    |

#### PASTATAS N4

“Administracinis pastatas. Vilniaus g. 190, Šiauliai. Statybos projektas”

| Pavadinimas                               | Mato vienetas  | Rodikliai                        | Pastabos   |
|---|----------------|----------------------------------|--|
| <b>Sklypas</b>                            | m <sup>2</sup> | 874                              |  |
| <b>Sklypo užstatymo intensyvumas</b>      | -              | 0,5                              | Pagal BP 2,5   |
| <b>Sklypo užstatymo tankis</b>            | %              | 42                               |  |
| <b>Antžemine dalimi užstatomas plotas</b> | m <sup>2</sup> | 367                              |  |
| <b>Želdynai</b>                           | m <sup>2</sup> | 30                               |  |
| <b>Sklypo naudojimo būdas</b>             | -              | Komercinės paskirties teritorija |  |
| <b>Naujai projektuojamas pastatas</b>     |                |                                  |  |
| <b>Pastato paskirtis</b>                  | -              | Administracine                   |  |
| <b>Pastato bendras plotas</b>             | m <sup>2</sup> | 476,94                           | Administracine paskirtis 51%, Gyvenamoji paskirtis 49% |
| <b>Pastato aukštis</b>                    | m              | 9                                |  |
| <b>Pastato tūris</b>                      | m <sup>3</sup> | 3303                             |  |
| <b>Pastato aukštų skaičius</b>            | vnt            | 2                                | Pagal BP 5A  |
| <b>Energetinio naudingumo klasė</b>       | -              | A++                              |  |
| <b>Butų skaičius</b>                      | vnt            | 4                                |  |

|              |  |       |      |
|--------------|--|-------|------|
| Kompl.Nr.    | Poilsio paskirties pastatai, Vilniaus g. 200 ir Vilniau g. 200A, Šiauliai rekonstravimo projektas ir Administracinis pastatas, Vilniaus g. 190, Šiauliai, Statybos projektas | lapas | lapų |
| ACON-V200-PP | <b>AIŠKINAMASIS RAŠTAS</b>   | 1     | 1    |

## IŠEITIES DUOMENYS

Projektiniai pasiūlymai rengiami vadovaujantis:

- Šiaulių miesto bendrojo planu
- Projektinių pasiūlymo projektavimo užduotimi 2021-05-21 Nr. (GVA – 647 (2021-05-27))

## ESAMA SITUACIJA

Planuojamoje teritorijoje galiojantys reglamentai:

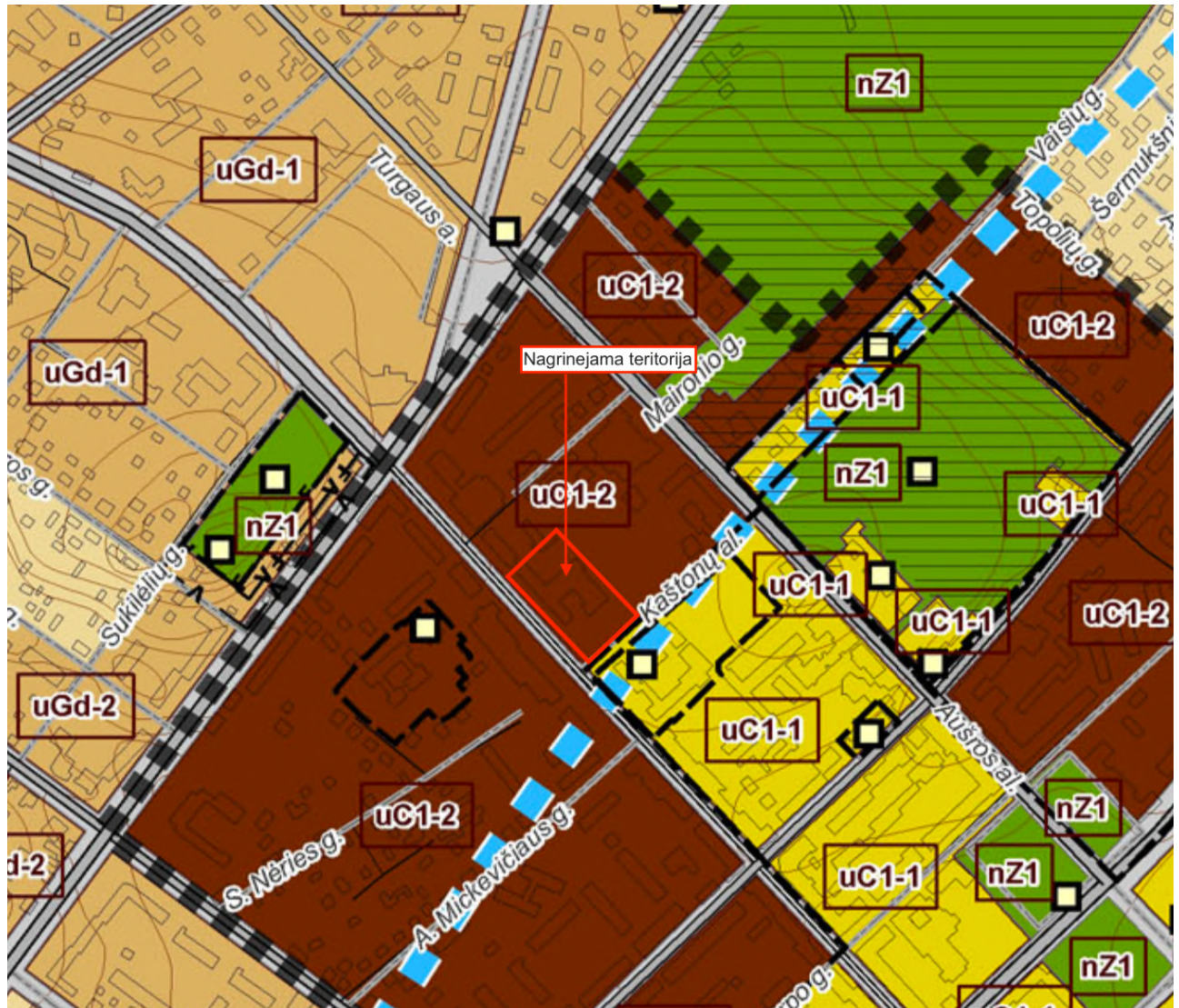

| Teritorijos indeksas              | Teritorijos pavadinimas ir charakteristika | Galimos pagrindinės tikslinės žemės naudojimo paskirtys ir naudojimo būdai  | Reglamentuojami dydžiai BP pažymėtoms tvarkymo zonoms |  |                            |                         |                                     |                         |   | Kultūros paveldo saugojimas |   |   |    |  |
|-----------------------------------|--|---|---|--|----------------------------|-------------------------|-------------------------------------|-------------------------|---|-----------------------------|---|---|----|--|
|                                   |  |   | Teritorijų struktūra                                  |  | Užstatymo reglamentai      |                         |                                     |                         |   |                             |   |   |    |  |
|                                   |  |   | Viešo naudojimo ter. žėdynai, (parkai, skverai)       | Visuomeninės paskirties teritorijų minimalus rodiklis, nuoc. | Užstatymo intensyvumas, UI |                         | Užstatymo aukštumas ir aukštis, a/m |                         |   |                             |   |   |    |  |
| 1                                 | 2  | 3   | 4   | 5  | Gyvenamųjų teritorijų      | Negyvenamųjų teritorijų | Gyvenamųjų teritorijų               | Negyvenamųjų teritorijų | 6 | 7                           | 8 | 9 | 10 |  |
| <b>URBANIZUOJAMOS TERITORIJOS</b> |  |   |   |  |                            |                         |                                     |                         |   |                             |   |   |    |  |
| uC1-1                             | Miesto centras - senamiestis               | Konservacinė paskirtis saugomų objektų teritorijos<br>Kita paskirtis:<br>gyvenamos teritorijos;<br>visuomeninės teritorijos;<br>komercinių objektų teritorijos;<br>techninės infrastruktūros teritorijos;<br>viešo naudojimo teritorijos; teritorijos krašto apsaugos tikslams;<br>rekreacinės teritorijos. | 10  | 20   | 2,0                        | 2,5                     | *                                   | *                       | + |                             |   |   |    |  |
| uC1-2                             |  | 10  | 20  | 2,0  | 2,5                        | 5/20*                   | 5/20*                               | +                       |   |                             |   |   |    |  |

|              |  |       |      |
|--------------|--|-------|------|
| Kompl.Nr.    | Poilsio paskirties pastatai, Vilniaus g. 200 ir Vilniau g. 200A, Šiauliai rekonstravimo projektas ir Administracinis pastatas, Vilniaus g. 190, Šiauliai, Statybos projektas | lapas | lapų |
| ACON-V200-PP | <b>AIŠKINAMASIS RAŠTAS</b>   | 2     | 7    |

Pagal galiojantį Šiaulių miesto bendrąjį planą teritorija patenka į Miesto centras – senamiestis uC1-2 teritoriją.  
Pagrindiniai galimi nagrinejamų sklypų reglamentai:  
Sklypo užstatymo intensyvumas – 2,5  
Sklypo užstatymo tankis – nenustatytas  
Pastato aukštų skaičius – 5  
Pastato aukštingumas -- 20m

## BENDRIEJI DUOMENYS

Planuojamoje teritorijoje nagrinejami 4 sklypai

|      |  |   |
|------|--|---|
| 2.1. | Statinio projekto pavadinimas                    | <b>Poilsio paskirties pastatai, Vilniaus g. 200 ir Vilniau g. 200A, Šiauliai rekonstravimo projektas ir Administracinis pastatas, Vilniaus g. 190, Šiauliai, Statybos projektas</b> |
| 2.2. | Pagrindinė statinių naudojimo paskirtis          | Poilsio paskirties pastatai ir administracinis pastatas   |
| 2.3. | Statinio kategorija                              | Ypatingi statiniai  |
| 2.4. | Statinio bendras antžeminis plotas               | N1 - 1910,72<br>N3 - 1912,73<br>N2 - 489,40<br>N4 - 476,94<br>VISO: 4789,79   |
| 2.5. | Sklypo plotas                                    | Vilniaus g. 190 – 874 m <sup>2</sup><br>Vilniaus g. 200 – 5842 m <sup>2</sup><br>Vilniaus g. 200A – 540 m <sup>2</sup>  |
| 2.6. | Kita informacija (paveldo, saugomos teritorijos) | Šiaulių senamiestis   |

## PASTATAS N1 ir N3

Pavadinimas: "Poilsio paskirties pastatas. Vilniaus g. 200, Šiauliai Rekonstravimo projektas"

Adresas: Vilniaus g. 200, Šiauliai.

Sklype yra esami pastatai: prekybos paviljonas (Nr.4400-0849-1845) ir garažas (Nr.2996-6005-2025)

Palei Vilniau gatve esantis prekybos paviljonas yra rekonstruojamas I Poilsio paskirties pastatą su gyvenamosiomis patalpomis. Iš esamo pastato išsaugomos kolonos ir perdanga, visa kita demontuojama. Sklype esantis garažas yra griauzamas. Griovimas aprašas bus pateikiamas techninio projekto rengimo metu.

Bendrieji statinio rodikliai Sklypo Vilniaus g. 200, Šiauliai.

| Pavadinimas  | Mato vienetas  | Prieš rekonstrukcija             | Po rekonstrukcijos               | Pastabos   |
|--|----------------|----------------------------------|----------------------------------|--|
| Sklypas  | m <sup>2</sup> | 5842                             | 5842                             |  |
| Sklypo užstatymo intensyvumas  | -              | 1,38                             | 1,5                              | Pagal BP 2,5   |
| Sklypo užstatymo tankis  | %              | 47                               | 26                               |  |
| Antžemine dalimi užstatomas plotas   | m <sup>2</sup> | 2765                             | 1536                             |  |
| Želdynai   | %              | -                                | 30 %                             |  |
| Sklypo naudojimo būdas   | -              | Komercinės paskirties teritorija | Komercinės paskirties teritorija |  |
| Rekonstruojami pastatai: garažas (2996-6005-2025; Prekybos paviljonas (4400-0849-1845) |                |                                  |                                  |  |
| Pastato paskirtis  | -              | Prekybos                         | Poilsio                          | Poilsio paskirtis 51%; Gyvenamoji paskirtis 49%          |
| Pastato bendras plotas   | m <sup>2</sup> | 4221,92                          | 3823,45                          | Poilsio paskirtis: 1910,72; Gyvenamoji paskirtis 1912,73 |
| Pastato tūris  | m <sup>3</sup> | 16716                            | 17817                            |  |

|              |  |       |      |
|--------------|--|-------|------|
| Kompl.Nr.    | Poilsio paskirties pastatai, Vilniaus g. 200 ir Vilniau g. 200A, Šiauliai rekonstravimo projektas ir Administracinis pastatas, Vilniaus g. 190, Šiauliai, Statybos projektas | lapas | lapų |
| ACON-V200-PP | <b>AIŠKINAMASIS RAŠTAS</b>   | 3     | 7    |

|                              |     |    |    |                     |
|------------------------------|-----|----|----|---------------------|
| Pastato aukštis              | m   | 12 | 12 |                     |
| Pastato aukštų skaičius      | vnt | 3  | 3  | Pagal BP 5A         |
| Energetinio naudingumo klasė | -   | -  | A  |                     |
| Butų skaičius                | vnt | 0  | 30 | Poilsio patalpų: 30 |

## PASTATAS N2

Pavadinimas: "Poilsio paskirties pastatas. Vilniaus g. 200A, Šiauliai Rekonstravimo projektas"

Adresas: Vilniaus g. 200A, Šiauliai.

Sklype yra esamas pastatas – prekybos paviljonas (Nr. 2900-1005-9024)

Palei Vilniau g esantis prekybos paviljonas yra rekonstruojamas į poilsio paskirties pastatą, jame įrengiant poilsio paskirties patalpas. Iš esamo statinio yra paliekamos esamos pastato kolonos ir perdanga, visa kita yra demontuojama.

| Pavadinimas   | Mato vienetas  | Prieš rekonstrukcija             | Po rekonstrukcijos               | Pastabos               |
|---|----------------|----------------------------------|----------------------------------|------------------------|
| Sklypas   | m <sup>2</sup> | 740                              | 740                              |                        |
| Sklypo užstatymo intensyvumas                                 | -              | 0,67                             | 0,66                             | Pagal BP 2,5           |
| Sklypo užstatymo tankis                                       | %              | 33                               | 28                               |                        |
| Antžemine dalimi užstatomas plotas                            | m <sup>2</sup> | 243,00                           | 215                              |                        |
| Želdynai  | %              | -                                | 30 %                             |                        |
| Sklypo naudojimo būdas  | -              | Komercinės paskirties teritorija | Komercinės paskirties teritorija |                        |
| Rekonstruojami pastatai: Prekybos paviljonas (2900-1005-9024) |                |                                  |                                  |                        |
| Pastato paskirtis   | -              | Prekybos                         | Poilsio                          | Poilsio paskirtis 100% |
| Pastato bendras plotas  | m <sup>2</sup> | 500,95                           | 489,40                           |                        |
| Pastato tūris   | m <sup>3</sup> | 2290                             | 294                              |                        |
| Pastato aukštis   | m              | 12                               | 12                               |                        |
| Pastato aukštų skaičius                                       | vnt            | 3                                | 3                                | Pagal BP 5A            |
| Energetinio naudingumo klasė                                  | -              | -                                | A                                |                        |
| Butų skaičius   | vnt            | 0                                | 0                                | 9 poilsio patalpos     |

## PASTATAS N4

Pavadinimas: "Administracinis pastatas. Vilniaus g. 190, Šiauliai. Statybos projektas"

Adresas: Vilniaus g. 190, Šiauliai.

Esame sklype projektuojamas Administracinės paskirties pastatas. Pirmame aukšte yra įrengiamos komercinės patalpos ir kavinė, antrame aukšte įrengiamos gyvenamos patalpos. Gyvenamom patalpoms yra projektuojama atskira laiptinė patekimui į antrą aukštą.

| Pavadinimas                        | Mato vienetas  | Rodikliai | Pastabos     |
|------------------------------------|----------------|-----------|--------------|
| Sklypas                            | m <sup>2</sup> | 874       |              |
| Sklypo užstatymo intensyvumas      | -              | 0,5       | Pagal BP 2,5 |
| Sklypo užstatymo tankis            | %              | 42        |              |
| Antžemine dalimi užstatomas plotas | m <sup>2</sup> | 367       |              |
| Želdynai                           | m <sup>2</sup> | 30        |              |



|              |  |       |      |
|--------------|--|-------|------|
| Kompl.Nr.    | Poilsio paskirties pastatai, Vilniaus g. 200 ir Vilniau g. 200A, Šiauliai<br>rekonstravimo projektas ir Administracinis pastatas, Vilniaus g. 190, Šiauliai,<br>Statybos projektas | lapas | lapų |
| ACON-V200-PP | <b>AIŠKINAMASIS RAŠTAS</b>   | 4     | 7    |

|                                |                |                                  |             |
|--------------------------------|----------------|----------------------------------|-------------|
| Sklypo naudojimo būdas         | -              | Komerčinės paskirties teritorija |             |
| Naujai projektuojamas pastatas |                |                                  |             |
| Pastato paskirtis              | -              | Administracine                   |             |
| Pastato bendras plotas         | m <sup>2</sup> | 476,94                           |             |
| Pastato aukštis                | m              | 9                                |             |
| Pastato tūris                  | m <sup>3</sup> | 3303                             |             |
| Pastato aukštų skaičius        | vnt            | 2                                | Pagal BP 5A |
| Energetinio naudingumo klasė   | -              | A++                              |             |
| Butų skaičius                  | vnt            | 4                                |             |

### SKLYPO PLANO SPRENDINIAI

Nagrinėjama teritorija yra Šiaulių miesto centrinėje dalyje, ribojasi su Šiaulių bulvaru (Vilniaus gatve), taip pat su Kaštonų alėja. Pagrindinis įvažiavimas į teritoriją planuojamas iš Aušros alėjos pusės (detalesnį žiūrėti sklypo plane). Šalia sklypų yra Šiaulių Didždvario gimnazija, kitoje pusėje Vilniaus gatvės – Šiaulių dailės galerija, kiti visuomeninės paskirties objektai, bei daugiabučiai gyvenamieji pastatai.

Šiuo metu nagrinėjama teritorija yra apiešta ir neprižiūrėta, teritorijos tvarkymo tiklas sutvarkyti miesto centre esančias zonas ir padaryti juose kuo daugiau žalumos bei želdynų. Sklypuose esantys pastatai yra griaujami, paliekami tik Vilniaus g. 200 ir Vilniaus g. 200A esantys prekybos paviljonai pastatai juos rekonstruojant į poilsio paskirties pastatus. Į bendrą teritoriją yra formuojamas įvažiavimas iš Aušros gatvės.

Nagrinėjamų teritorijos reljefas yra pakankamai lygus, nes teritorijoje yra esami pastatatai, kurie yra rekonstruojami. Rekonstruojamo ir naujai statomų pastatų 0,00 lygus abs. altitute 128.75. Imamas esamo cokolio aukštis iš toponuotraukos ir pridedama naujai įrengiamų grindų sluoksnių storai.

Esant galimybei išsaugoma didelė dalis esamų želdinių sklype. Nuo Vilniaus gatvės pusės planuojami jaukūs, žolė ir žemaūgiais augalais apželdinti kiemeliai, siekiant sukurti jaukumą jausmą. Automobilių saugyklą planuojama sklypų viduryje, tarp projektuojamų pastatų. Automobilių saugyklų kiekis atitinka šiuo metu galiojančios techninius reglamentus. Siekiant jaukumo, šalia aikštelės planuojami žemaūgiai augalai, krūmai. Vaikų žaidimų aikštelė planuojama rytinėje sklypo dalyje, 10 metrų atstumu nuo automobilių saugojimo aikštelės. Dviračių saugyklos planuojamos pastato -1 aukšte. Atliekų konteineriai planuojami prie pagrindinio įvažiavimo į teritoriją.

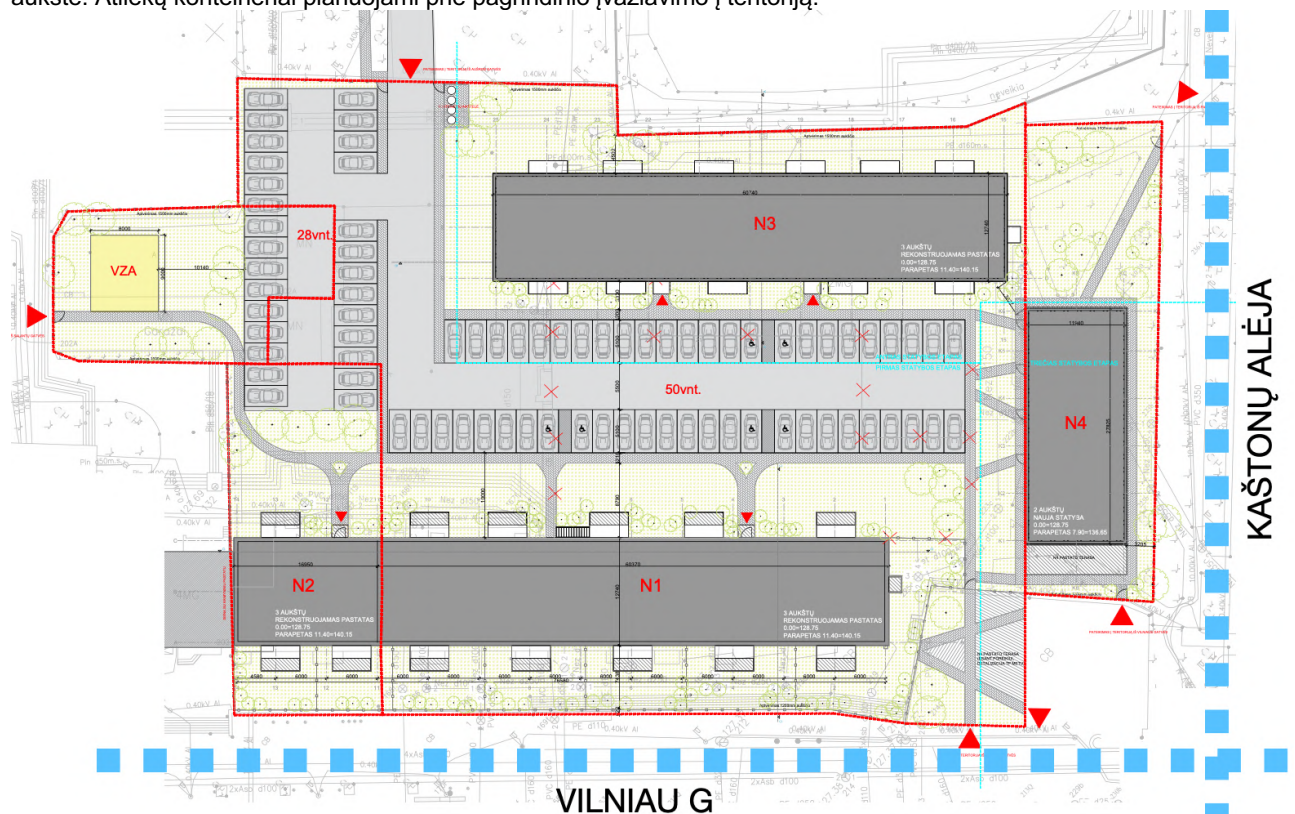

|              |   |       |      |
|--------------|---|-------|------|
| Kompl.Nr.    | Poilsio paskirties pastatai, Vilniaus g. 200 ir Vilniaus g. 200A, Šiauliai<br>rekonstravimo projektas ir Administracinis pastatas, Vilniaus g. 190, Šiauliai,<br>Statybos projektas | lapas | lapų |
| ACON-V200-PP | <b>AIŠKINAMASIS RAŠTAS</b>  | 5     | 7    |

## ARCHITETŪRINIAI SPRENDINIAI

Sklype, Vilniaus g. 200, Šiauliuose, projektuojami du pastatai. Pirmasis (stovintis palei Vilniaus g.) rekonstruojamas (išlaikant kolonas ir perdangas) korpusai N1, ir N3, antrasis nauja statyba. N2 – esantis sklype Vilniaus g. 200A, rekonstruojamas. Pastatai planuojami trijų aukštų. N4 pastatas – 2 aukštų. Sklype Vilniaus 202 ir 202A, Šiauliai, esantys pastatai yra griaujami. Griovimas apraštas bus pateiktas techninio projekto rengimo metu.

N1 ir N3 korpusus jungia bendras -1 aukštas, kuriame planuojamos techninės patalpos ir dviračių saugyklos. Projektuojant pastatus išnagrinėtas esamas teritorijos užstatymo kontekstas. Išlaikomas perimetrinis užstatymo būdas, pastatų tūriai savo masteliu harmoningai įsilieja į esamą ir susiformavusį istorinį užstatymą. Nuo Vilniaus gatvės pusės planuojamas pastatas turi jaukumo suteikiančius kiemelius, apželdintus žole ir žemaūgiais augalais, krūmais. Kadangi sklypas yra šalia gausiai apželdinto medžiais parko, fasadams naudojami natūralių atspalvių, medžio imitacijos fragmentai. Automobilių saugykla planuojama sklypo vidinėje dalyje, antžeminė. Nuo gyvenamosios paskirties korpusų atitraukiama 10 m. Įėjimai į pastatus planuojami iš vidinio kiemo (poilsio ir gyvenamosios paskirties patalpoms), bei iš Vilniaus gatvės – prekybos paskirties patalpoms, siekiant išvengti srautų maišymosi. Sklypo rytinėje dalyje projektuojama vaikų žaidimų aikštelė (72 kv.m.), užtikrinant nepertraukiamos insoliacijos reikalavimus - 3val. Įvažiavimas į teritoriją planuojamas iš Aušros alėjos.



Pastatų korpusų tūriai išlaikomi pagal esamą užstatymą. Architektūrinė išraiška santūri, atitinkanti esantį gretutinį užstatymą, aiškus ir atsikartojantis pagrindinių fasado elementų (langų, balkonų) ritmas, siekiant vientisumo su esama aplinka. Dinamiškumą pastatuose sukuria šachmatinis balkonų ir medžio imitacijos plokščių išdėstymas. Pastatų sienos – baltos, dažyto tinko, nepretenzingos ir derančios su esama aplinka. Medžio elementai sukuria vientisumą su šalia esančiu gausiu apželdinimu, senais medžiais. Taip pat sukuria jaukumo jausmą. Langų rėmai – kontrastingi, tamsiai pilkos (antracito) spalvos, siekiant pabrėžti vyruojantį ritmą.

Pagrindinės pastatų konstrukcijos surenkamo gb perdangos plokštės, kur reikia monoliniai ruožai. Rekonstruojamos pastato perdangos išlaikomos, naujai formuojami grindų sluoksniai komunikacijoms ir akustikai. Išlaikomos esamos pastato kolonos, išorės sienos – mūras (250mm), apšiltintos. Vidaus sienos tarp poilsio ir gyvenamųjų patalpų, bei koridorių – mūras 250mm, tinkuotas iš abiejų pusių. Pastato vidaus aplinkos apsauga nuo triukšmo atitinka C garso klasę.

Projektuojamo pastato energinio naudingumo klasė: rekonstruojamo – A, nauja statyba – A++.

Pastatai bus pilnai pritaikyti žmonių su negalia poreikiams.

Numatomos maksimalios šilumos laidumo reikšmės U, W/m<sup>2</sup>K atitiks pastato energinio naudingumo skaičiavimus, kurie bus atlikti šiam projektui ir pateikti bendrojoje dalyje, TP studijoje.

Vidaus patalpų apdaila atitinka patalpų paskirtį, priešgaisrinius ir higieninius reikalavimus.

## AUTOMOBILIŲ STOVĖJIMO VIETŲ POREIKIS

Automobilių stovėjimo ir saugojimo vietos projektuojamos planuojamo žemės sklypo ribose. Projektuojamame pastate įrengiant skirtingų paskirčių patalpas, statiniui reikalingas automobilių stovėjimo vietų skaičius nustatomas sumuojant kiekvienos paskirties patalpoms reikalingą automobilių stovėjimo vietų skaičių, nustatytą pagal STR nurodytus normatyvus įvairių paskirčių statiniams ir savivaldybių tarybų patvirtintus koeficientus.

Sklype planuojamų antžeminės automobilių saugyklos stovėjimo aikštelė, privalomų vietų skaičius skaičiuojamas

|              |   |       |      |
|--------------|---|-------|------|
| Kompl.Nr.    | Poilsio paskirties pastatai, Vilniaus g. 200 ir Vilniaus g. 200A, Šiauliai rekonstravimo projektas ir Administracinis pastatas, Vilniaus g. 190, Šiauliai, Statybos projektas | lapas | lapų |
| ACON-V200-PP | <b>AIŠKINAMASIS RAŠTAS</b>  | 6     | 7    |

pagal STR 2.06.04:2014 „Gatvės ir vietinės reikšmės keliai. Bendrieji reikalavimai“. Projektuojamiems gyvenamosios paskirties pastatams reikalingas automobilių stovėjimo vietų skaičius pateikiamas, vadovaujantis STR 2.06.04:2014 „Gatvės ir vietinės reikšmės keliai“.

| Pastatas           | Paskirtis                             | Butų/poilsio patalpų sk. pastate/ Pagrindinis plotas patalpų | Reikalingas automobilių stovėjimo vietų skaičius | Suprojektuotų automobilių stovėjimo vietų sk.  |
|--------------------|---------------------------------------|--|--|--|
| <b>N1 KORPUSAS</b> | Poilsio paskirtis                     | 9  | 9  | Antžeminėje automobilių saugykloje, sudalintoje į dvi zonas planuojamos 50 ir 28 automobilių saugojimo vietos.<br><br><b>Bendrai 78 auto. vietos</b> |
| <b>N2 KORPUSAS</b> | Gyvenamoji                            | 30   | 30   |  |
| <b>N3 KORPUSAS</b> | Poilsio paskirtis                     | 33   | 33   |  |
| <b>N4 KORPUSAS</b> | Prekybos/ komercijos (spec. Prekybos) | 124,84   | (124,84/60) x =2                                 |  |
|                    | Gyvenamosios paskirties               | 4  | 4  |  |

## NAUDOJAMOS APDAILOS MEDŽIAGOS

Visa apdaila turi atitikti gyvenamosioms, poilsio ir darbo patalpoms keliamus higienos, akustikos, saugumo reikalavimus. Apdailos darbai turi būti atliekami pagal pasirinktos apdailos rūšies technologiją vadovaujantis statybos techniniais reglamentais ir medžiagų tiekėjo instrukcijomis. Paviršiai turi būti paruošti atitinkamai kiekvienai apdailos rūšiai. Apdaila turi atitikti I atsparumo ugniai kategorijai keliamus reikalavimus.

- Stogas – sutapdintas, vidinis lietaus nuvedimas
- Fasada – galimi apdailos deriniai (dažytas betonas su medžio imitacijų plokštėmis, įvairių faktūrų dažytas betonas). Pastato fasaduose siūlomos ilgamžės medžiagos, jų deriniai kuria nesenstančią estetiką.
- Langai. Medžio apdaila derinama su langų detalėmis, skardos apdaila su aliuminio langais ir skardos lankstinių detalėmis. Fasadų kompozicijos sprendinys sukuria ilgaamžę estetiką, kartu sklype sukuriamą gyvenamosios aplinkos įvairovę. Terasai numatomos medienos terasinės lentos grindims. Visos išorės ir vidaus medžiagos tikslinamos techninio projekto metu.

## LAIKANČIŲJŲ KONSTRUKCIJŲ IR IŠORINIŲ ATITVARŲ PARINKIMO MOTYVAI IR KITA

Projektuojamas surenkamo ir monolitinio gelžbetonio karkaso konstrukcinė schema su gelžbetoninėmis laiptinėmis, kurios atlieka standumo funkciją. Perdangos plokštės – surenkamos su monolitiniiais ruožais. Stogas – sutapdintas.

Konkrečios konstrukcijos ir apdailos medžiagos bus parenkamos Techninio projekto rengimo metu, atsižvelgiant į energinio naudingumo klasės, akustinės klasės, gaisrinės saugos, geologinių tyrimų, estetinius bei kitus reikalavimus.

## NUMATOMA VIDAUS APLINKOS GARSO KLASĖ

Numatoma C garso klasė. Pastato sienos, pertvaros, atitvaros, langai ir durys turi atitikti STR 2.01.07:2003 „Pastatų vidaus ir išorės aplinkos apsauga nuo triukšmo“ reikalavimus C garso klasei. Sprendiniai detalizuojami Techninio projekto rengimo metu, pagal galiojančius normatyvus priklausomai nuo projektinių sprendinių.

## ATLIEKŲ TVARKYMO PASIŪLYMAI

Visos atliekos bus tvarkomos istatymų numatyta tvarka. Teritorijoje atliekos bus surenkamos atliekų konteinerių aikštelėse, kurias planuojama įrengti sklype, išlaikant SAZ ribas iki gyvenamųjų pastatų („Sanitarinių apsaugos zonų ribų nustatymo ir režimo taisyklės“). Atliekų išvežimui bus sudaryta sutartis su miesto komunalinėmis tarnybomis. Sklypo ribose, rytinėje sklypo dalyje, šalia įvažiavimo yra numatyti keturi požeminiai rūšiavimo konteineriai.

|              |   |       |      |
|--------------|---|-------|------|
| Kompl.Nr.    | Poilsio paskirties pastatai, Vilniaus g. 200 ir Vilniaus g. 200A, Šiauliai rekonstravimo projektas ir Administracinis pastatas, Vilniaus g. 190, Šiauliai, Statybos projektas | lapas | lapų |
| ACON-V200-PP | <b>AIŠKINAMASIS RAŠTAS</b>  | 7     | 7    |

## GAISRINĖ SAUGA

Detalizuojama Techninio projekto rengimo metu, pagal galiojančius normatyvus priklausomai nuo projektinių sprendinių.

Pastatai bus šildomas dujomis. Atvedamas dujotiekis į katilines esančias požeminiame aukšte. Projektuojami pastatai bus prijungiamas prie centralizuotų miesto tinklų, kurie yra čia pat, gretimose gatvėse. Detaliau techninio projekto metu pagal išduotas technines sąlygas. Techninis projektas bus derinamas su sąlygas išdavusiomis institucijomis.

Planuojami lauko inžineriniai tinklai:

Buitinės nuotekos; Lietaus nuotekos; Vandentiekis; Elektros tinklai; Ryšių tinklai.

## ŽMONIŲ SU NEGALIA REIKALAVIMAI

Visos vidines pastato erdves lengvai pasiekiamos žmonėms su negalia, liflai nėra projektuojami.. Visos lauko durų angos - ne mažesnes kaip 1 metro pločio, be kliūtis atstumas – ne mažesnis kaip 90 cm pločio. Slenksčiai – neiškylantys virš grindų lygio. Automobilių stovėjimo aikštelėje numatyta 3 vietos (5% nuo bendro automobilių kiekio) pritaikyta neįgaliesiems. Prieš laiptus suprojektuoti ryškiaspalviai grublėtos dangos įspėjamieji ruožai. Sprendiniai detalizuojami Techninio projekto rengimo metu, pagal galiojančius normatyvus priklausomai nuo projektinių sprendinių.

## KITI PROJEKTO SPRENDINIAI

- Projektas atitinka priešgaisrinius, higienos ir saugumo reikalavimus.
- Visuose projektuojamuose butuose užtikrinta norminė 2,5 val. insoliacijos trukmė.
- Trečiųjų asmenų interesai nepažeisti.
- Statybos darbai gatvės ribose vykdomi vadovaujantis STR 1.06.01:2016 "Statybos darbai. Statinio statybos priežiūra", Lietuvos Respublikos Vyriausybės 2004-02-11 nutarimu Nr. 155 patvirtintu kelių priežiūros tvarkos aprašu, Lietuvos Respublikos saugaus eismo automobilių keliais įstatymu, Vilniaus miesto tarybos 2004-06-23 sprendimu Nr. 1-425, Automobilių kelių standartizuotų dangų konstrukcijų projektavimo taisyklėmis KPT SDK 07 ir kitais susijusiais teisės aktais. Išardytos gatvių dangos ir jų pagrindai turi būti įrengiami pagal esamą konstrukciją.
- Esant poreikiui prieš darbų pradžią rangovas parengia ir suderina laikiną eismo organizavimo darbo projektą su VMSA Eismo organizavimo skyriumi ir Vilniaus m. VPK kelių policijos valdyba.
- Vadovaujantis Lietuvos Respublikos sveikatos apsaugos ministro 2013 m. liepos įsakymu Nr. V-455 patvirtintos Lietuvos higienos normos HN 24:2017 „Geriamojo vandens saugos ir kokybės reikalavimai“ 40.2 punkto reikalavimais yra numatytos techninės priemonės šilumos punkte padidinti karšto vandens temperatūrą čiaupuose iki ne mažiau, kaip 50°C (išmatavus temperatūrą po 1 min., kai buvo atsuktas čiaupas ir paleistas vanduo), sudarant technines prielaidas vandens tiekimo sistemoje vandens šildytuve karšto vandens temperatūrą padidinti, kad vartotojų čiaupuose ji būtų ne žemesnė kaip 65 °C. Tokios priemonė reikalingos legioneliozės profilaktikai karšto vandens tinkle, kurią turi vykdyti punktą eksploatuojanti įmonė pagal higienos normos HN 24:2017 reikalavimus.
- Vadovaujantis Lietuvos Respublikos aplinkos ministro 2016-12-12 įsakymu Nr. D1-878 (TAR, Nr. 2016-28700) „Dėl statybos techninio reglamento STR 1.05.01:2017 „Statybą leidžiantys dokumentai. Statybos užbaigimas. Statybos sustabdymas. Savavališkos statybos padarinių šalinimas. Statybos pagal neteisėtai išduotą statybą leidžiantį dokumentą padarinių šalinimas“ patvirtinimo“ patvirtinto Statybos techninio reglamento STR 1.05.01:2017 „Statybą leidžiantys dokumentai. Statybos užbaigimas. Statybos sustabdymas. Savavališkos statybos padarinių šalinimas“ 10 priedo reikalavimais, techniniame projekte statybos užbaigimo procedūros metu yra numatyta atlikti karšto vandens temperatūros matavimus iš tolimiausiai nutolusio vandentiekio čiaupo nuo karšto vandens cirkuliacinio stovo ir pateikti rezultatus statybos užbaigimo komisijai.  
Vadovaujantis Lietuvos Respublikos aplinkos ministro 2016-12-12 įsakymu Nr. D1-878 (TAR, Nr. 2016-28700) „Dėl statybos techninio reglamento STR 1.05.01:2017 „Statybą leidžiantys dokumentai. Statybos užbaigimas. Statybos sustabdymas. Savavališkos statybos padarinių šalinimas. Statybos pagal neteisėtai išduotą statybą leidžiantį dokumentą padarinių šalinimas“ patvirtinimo“ patvirtinto Statybos techninio reglamento STR 1.05.01:2017 „Statybą leidžiantys dokumentai. Statybos užbaigimas. Statybos sustabdymas. Savavališkos statybos padarinių šalinimas“ 10 priedo 10 punkto reikalavimais, techniniame projekte statybos užbaigimo procedūros metu yra numatyta atlikti triukšmo ir dirbtines apšvietos tyrimus projektuojamame pastate / aplinkoje ir jų rezultatus pateikti statybos užbaigimo komisijai.

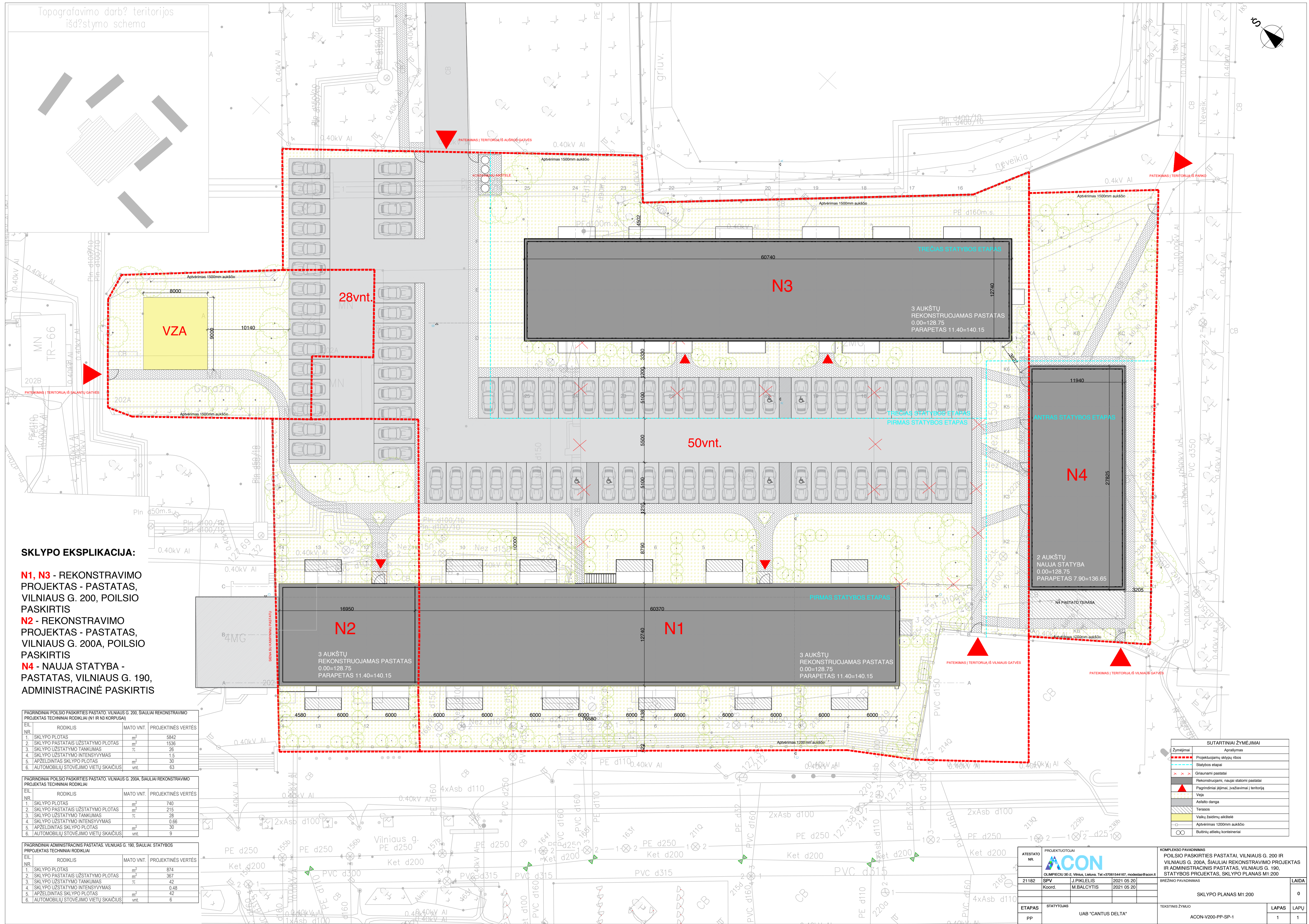

**SKLYPO EKSPLIKACIJA:**

**N1, N3** - REKONSTRAVIMO PROJEKTAS - PASTATAS, VILNIAUS G. 200, POILSIO PASKIRTIS

**N2** - REKONSTRAVIMO PROJEKTAS - PASTATAS, VILNIAUS G. 200A, POILSIO PASKIRTIS

**N4** - NAUJA STATYBA - PASTATAS, VILNIAUS G. 190, ADMINISTRACINĖ PASKIRTIS

PAGRINDINIAI POILSIO PASKIRTIES PASTATO, VILNIAUS G. 200, ŠIAULIAI REKONSTRAVIMO PROJEKTAS TECHNINIAI RODIKLIAI (N1 IR N3 KORPUSAI)

| EIL. | RODIKLIS                             | MATO VNT.      | PROJEKTIŅĖS VERTĖS |
|------|--------------------------------------|----------------|--------------------|
| 1.   | SKLYPO PLOTAS                        | m <sup>2</sup> | 5842               |
| 2.   | SKLYPO PASTATAIS UŽSTATYMO PLOTAS    | m <sup>2</sup> | 1536               |
| 3.   | SKLYPO UŽSTATYMO TANKUMAS            | %              | 26                 |
| 4.   | SKLYPO UŽSTATYMO INTENSIVYMAS        | %              | 1.5                |
| 5.   | APŽELDINTAS SKLYPO PLOTAS            | m <sup>2</sup> | 30                 |
| 6.   | AUTOMOBILIŲ STOVĖJIMO VIETŲ SKAIČIUS | vnt.           | 63                 |

PAGRINDINIAI POILSIO PASKIRTIES PASTATO, VILNIAUS G. 200A, ŠIAULIAI REKONSTRAVIMO PROJEKTAS TECHNINIAI RODIKLIAI

| EIL. | RODIKLIS                             | MATO VNT.      | PROJEKTIŅĖS VERTĖS |
|------|--------------------------------------|----------------|--------------------|
| 1.   | SKLYPO PLOTAS                        | m <sup>2</sup> | 740                |
| 2.   | SKLYPO PASTATAIS UŽSTATYMO PLOTAS    | m <sup>2</sup> | 215                |
| 3.   | SKLYPO UŽSTATYMO TANKUMAS            | %              | 28                 |
| 4.   | SKLYPO UŽSTATYMO INTENSIVYMAS        | %              | 0.66               |
| 5.   | APŽELDINTAS SKLYPO PLOTAS            | m <sup>2</sup> | 30                 |
| 6.   | AUTOMOBILIŲ STOVĖJIMO VIETŲ SKAIČIUS | vnt.           | 9                  |

PAGRINDINIAI ADMINISTRACINIS PASTATAS, VILNIAUS G. 190, ŠIAULIAI STATYBOS PROJEKTAS TECHNINIAI RODIKLIAI

| EIL. | RODIKLIS                             | MATO VNT.      | PROJEKTIŅĖS VERTĖS |
|------|--------------------------------------|----------------|--------------------|
| 1.   | SKLYPO PLOTAS                        | m <sup>2</sup> | 674                |
| 2.   | SKLYPO PASTATAIS UŽSTATYMO PLOTAS    | m <sup>2</sup> | 387                |
| 3.   | SKLYPO UŽSTATYMO TANKUMAS            | %              | 42                 |
| 4.   | SKLYPO UŽSTATYMO INTENSIVYMAS        | %              | 0.48               |
| 5.   | APŽELDINTAS SKLYPO PLOTAS            | m <sup>2</sup> | 42                 |
| 6.   | AUTOMOBILIŲ STOVĖJIMO VIETŲ SKAIČIUS | vnt.           | 6                  |

**SUTARTINIAI ŽYMEJIMAI**

| Žymėjimai             | Apašymas                                       |
|-----------------------|--|
| [Red dashed line]     | Projekto sklypo ribos                          |
| [Blue dashed line]    | Statybos etapas                                |
| [Red 'x' symbol]      | Grįšiamieji pastatai                           |
| [Red 'x' symbol]      | Rekonstruojami, naujai statomi pastatai        |
| [Red triangle symbol] | Pagrindiniai įėjimai, įvažiavimai į teritoriją |
| [Red triangle symbol] | Veja   |
| [Grey hatched area]   | Asfalto danga                                  |
| [Green hatched area]  | Terasos  |
| [Yellow hatched area] | Valkų žaidimų aikštelė                         |
| [Green circle symbol] | Apželdinimas 1200mm aukščio                    |
| [Blue circle symbol]  | Bulinių atliekų konteineriai                   |

|              |   |  |
|--------------|---|--|
| ATESTATO NR. | PROJEKTUOTOJAI<br><b>ACON</b><br>OLIMPIEČIŲ 3E-2, Vilnius, Lietuva. Tel.+3706154167, modestas@acon.lt | KOMPLEKSO PAVADINIMAS<br>POILSIO PASKIRTIES PASTATAI, VILNIAUS G. 200 IR VILNIAUS G. 200A, ŠIAULIAI REKONSTRAVIMO PROJEKTAS IR ADMINISTRACINIS PASTATAS, VILNIAUS G. 190, STATYBOS PROJEKTAS, SKLYPO PLANAS M1-200 |
| 21182        | SPV J.PIKELIUS<br>Koord. M.BALCYTIS<br>2021 05 20   | BRĖŽINIO PAVADINIMAS<br>SKLYPO PLANAS M1-200   |
| ETAPAS       | STATYTOJAS<br>PP UAB "CANTUS DELTA"   | TEKSTINIS ŽYMUO<br>ACON-V200-PP-SP-1   |
|              |   | LAPAS LAPŲ<br>1 1  |



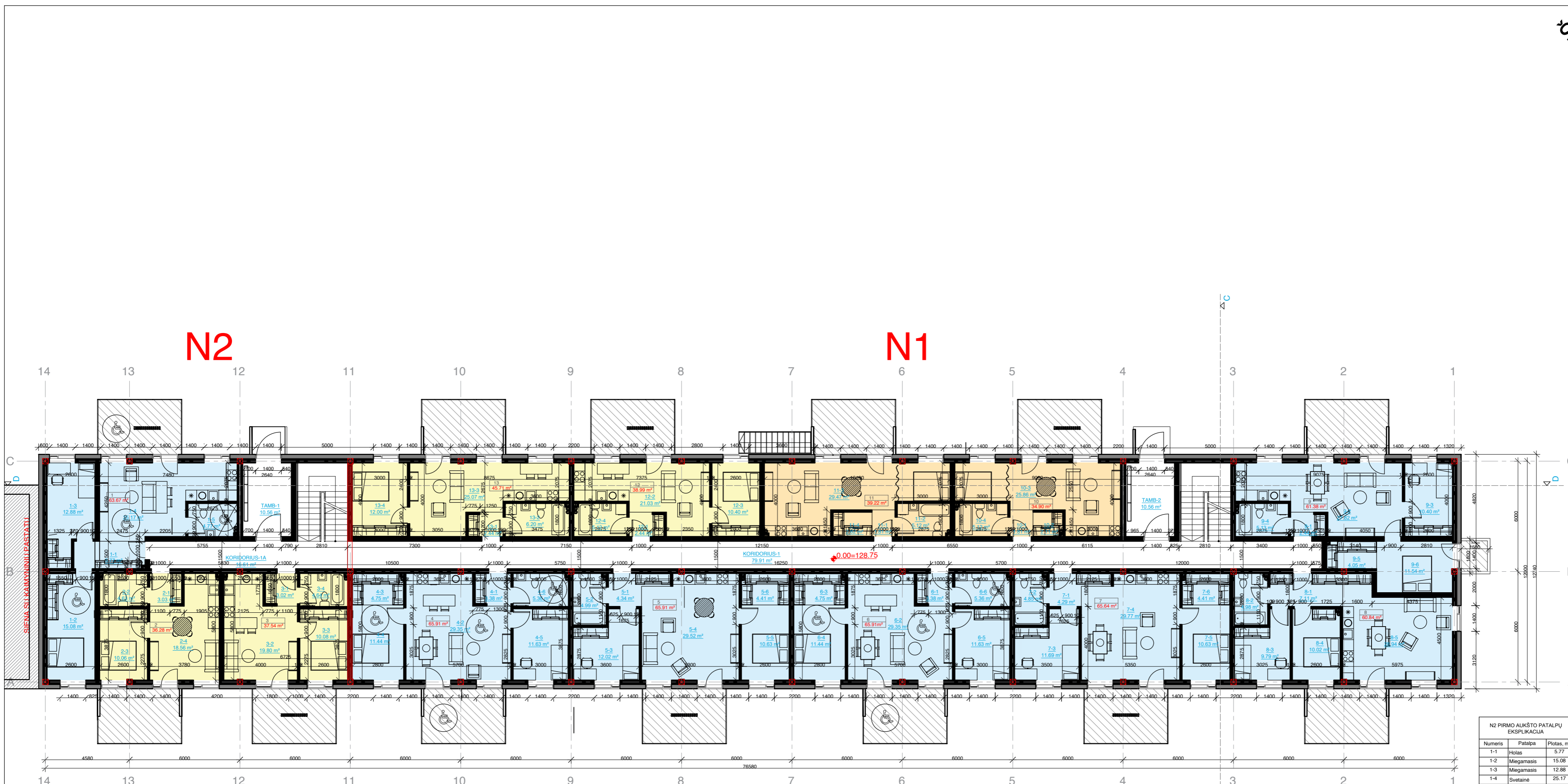
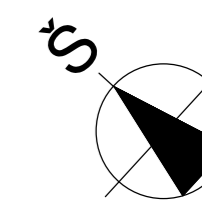

| N1 PIRMO AUKŠTO PATALPŲ EKSPLIKACIJA |             |                 |
|--------------------------------------|-------------|-----------------|
| Numeris                              | Patalpa     | Plotas, m²      |
| 4-1                                  | Holas       | 3.38            |
| 4-2                                  | Svetainė    | 29.35           |
| 4-3                                  | Drabužinė   | 4.75            |
| 4-4                                  | Miegamasis  | 11.44           |
| 4-5                                  | Miegamasis  | 11.63           |
| 4-6                                  | San. mazgas | 5.36            |
|                                      | Terasa      | 11.98           |
|                                      |             | <b>65.9100</b>  |
| 5-1                                  | Holas       | 4.34            |
| 5-2                                  | San. mazgas | 4.99            |
| 5-3                                  | Miegamasis  | 12.02           |
| 5-4                                  | Svetainė    | 29.52           |
| 5-5                                  | Miegamasis  | 10.63           |
| 5-6                                  | Drabužinė   | 4.41            |
|                                      | Terasa      | 11.98           |
|                                      |             | <b>65.9100</b>  |
| 6-1                                  | Holas       | 3.38            |
| 6-2                                  | Svetainė    | 29.35           |
| 6-3                                  | Drabužinė   | 4.75            |
| 6-4                                  | Miegamasis  | 11.44           |
| 6-5                                  | Miegamasis  | 11.63           |
| 6-6                                  | San. mazgas | 5.36            |
|                                      | Terasa      | 11.98           |
|                                      |             | <b>65.9100</b>  |
| 7-1                                  | Holas       | 4.29            |
| 7-2                                  | San. mazgas | 4.85            |
| 7-3                                  | Miegamasis  | 11.69           |
| 7-4                                  | Svetainė    | 29.77           |
| 7-5                                  | Miegamasis  | 10.63           |
| 7-6                                  | Drabužinė   | 4.41            |
|                                      | Terasa      | 11.98           |
|                                      |             | <b>65.6400</b>  |
| 8-1                                  | Holas       | 7.11            |
| 8-2                                  | San. mazgas | 4.98            |
| 8-3                                  | Miegamasis  | 9.79            |
| 8-4                                  | Miegamasis  | 10.02           |
| 8-5                                  | Svetainė    | 28.94           |
|                                      | Terasa      | 11.98           |
|                                      |             | <b>60.8400</b>  |
| 9-1                                  | Holas       | 2.44            |
| 9-2                                  | Svetainė    | 27.82           |
| 9-3                                  | Miegamasis  | 10.40           |
| 9-4                                  | San. mazgas | 5.13            |
| 9-5                                  | Drabužinė   | 4.05            |
| 9-6                                  | Miegamasis  | 11.54           |
|                                      | Terasa      | 11.98           |
|                                      |             | <b>61.3800</b>  |
| 10-1                                 | Holas       | 1.81            |
| 10-2                                 | Drabužinė   | 2.11            |
| 10-3                                 | Svetainė    | 25.88           |
| 10-4                                 | San. mazgas | 5.12            |
|                                      | Terasa      | 11.98           |
|                                      |             | <b>34.9000</b>  |
| 11-1                                 | Holas       | 1.8100          |
| 11-2                                 | San. mazgas | 5.1200          |
| 11-3                                 | Svetainė    | 29.4700         |
| 11-4                                 | Drabužinė   | 2.8200          |
|                                      | Terasa      | 11.98           |
|                                      |             | <b>39.2200</b>  |
| 12-1                                 | Holas       | 2.4400          |
| 12-2                                 | Svetainė    | 21.0300         |
| 12-3                                 | Miegamasis  | 10.4000         |
| 12-4                                 | San. mazgas | 5.1200          |
|                                      | Terasa      | 11.98           |
|                                      |             | <b>38.9900</b>  |
| 13-1                                 | Holas       | 2.4400          |
| 13-2                                 | San. mazgas | 6.2000          |
| 13-3                                 | Svetainė    | 25.0700         |
| 13-4                                 | Miegamasis  | 12.0000         |
|                                      | Terasa      | 11.98           |
|                                      |             | <b>45.7100</b>  |
| TAMB-2                               | Tambūras    | 10.5600         |
| KOR-1                                | Koridorius  | 79.9100         |
| KOR-1A                               | Koridorius  | 16.6100         |
| POILSIO PATALPŲ PLOTAS               |             | 137.4900        |
| PAGALBINIS PLOTAS                    |             | 27.1700         |
| BENDRAS AUKŠTO PLOTAS                |             | 164.6600        |
|                                      |             | <b>634.8800</b> |

| N2 PIRMO AUKŠTO PATALPŲ EKSPLIKACIJA |             |                |
|--------------------------------------|-------------|----------------|
| Numeris                              | Patalpa     | Plotas, m²     |
| 1-1                                  | Holas       | 5.77           |
| 1-2                                  | Miegamasis  | 15.08          |
| 1-3                                  | Miegamasis  | 12.88          |
| 1-4                                  | Svetainė    | 25.17          |
| 1-5                                  | San. mazgas | 4.77           |
|                                      | Terasa      | 11.98          |
|                                      |             | <b>63.6700</b> |
| 2-1                                  | Holas       | 3.03           |
| 2-2                                  | San. mazgas | 4.63           |
| 2-3                                  | Miegamasis  | 10.06          |
| 2-4                                  | Svetainė    | 18.56          |
|                                      | Terasa      | 11.98          |
|                                      |             | <b>36.2800</b> |
| 3-1                                  | Holas       | 3.02           |
| 3-2                                  | Svetainė    | 19.80          |
| 3-3                                  | Miegamasis  | 10.08          |
| 3-4                                  | San. mazgas | 4.64           |
|                                      | Terasa      | 11.98          |
|                                      |             | <b>37.5400</b> |
| TAMB-1                               | Tambūras    | 10.5600        |
| KOR-1A                               | Koridorius  | 16.6100        |
| POILSIO PATALPŲ PLOTAS               |             | 137.4900       |
| PAGALBINIS PLOTAS                    |             | 27.1700        |
| BENDRAS AUKŠTO PLOTAS                |             | 164.6600       |

BENDRAS ANTŽEMINĖS DALIES PLOTAS N2 - 495.99 m²  
 N2 PAGALBINIŲ PATALPŲ BENDRAS PLOTAS - 59.43 m²  
 N2 POILSIO PATALPŲ BENDRAS PLOTAS - 436.56 m²  
 BENDRAS ANTŽEMINĖS DALIES PLOTAS N1 - 1902.08 m²  
 N1 PAGALBINIŲ PATALPŲ BENDRAS PLOTAS - 249.33 m²  
 N1 GYVENAMŲJŲ PATALPŲ BUTŲ BENDRAS PLOTAS - 1652.75 m²  
 BENDRAS BUTŲ KIEKIS - 30 VNT.  
 5% ŽN BUTŲ - 2 VNT.

- PASTABOS:**
- VISI GAMINIAI, MEDŽIAGOS TURI TURĖTI KOKYBĖS ATITIKTIES CERTIFIKATUS GALIOJANČIUS LIETUVOJE.
  - G/B PERDANGOSE, MŪRO IR G/K PERTVAROSE ANGAS DERINTI SU KONSTRUKTORIUMI.
  - MEDŽIAGŲ KIEKIUS TIKSLINTI VIETOJE.
  - FASADŲ SPALVOS PAPILDOMAI DERINAMOS AUTORINĖS PRIEŽIŪROS METU.
  - PASTATO VIDAUŠ MATMENYS RODOMI TARP KONSTRUKCINIŲ ELEMENTŲ.
  - SIENŲ, LANGŲ IR DURŲ UGNIUI ATSPARUMĄ ŽIŪRĖTI PROJEKTO PRIEŠGAISRINĖS SAUGOS DALYJE.
  - LANGŲ IR DURŲ KIEKIUS BEI MATMENIS TIKSLINTI VIETOJE.
  - KANALŲ, ŠACHTŲ IR NIŠŲ SKIRTŲ KOMUNIKACIJOMS TIESTI, ATITVARŲ KONSTRUKCIJŲ ATSPARUMAS UGNIUI NURODYTAS GAISRINĖJE DALYJE.
  - ALTITUDĖ ±0.00 BUS LAIKOMA PIRMO AUKŠTO PABAIGTŲ (IRENGTŲ) GRINDŲ ALTITUDĖ.
  - SIENŲ, PERDANGŲ, STOGO IR KITAS DETALES ŽIŪRĖTI ATSKIRIUOSE DETALIŲ BRĖŽINIUOSE SA, SK DALYSE;
  - BRĖŽINIUOSE SIENOS IR PERTVAROS RODOMOS BE TINKO SLUOKSNIO STORI, BŪTINA ĮVERTINTI APDAILOS STORĮ, SIEKIANT IŠLAIKYTI BRĖŽINYJE NURODYTUS MATMENIS;
  - BENDRŲJŲ PATALPŲ MINIMALUS ŠVARUS AUKŠTIS PRIVALO IŠLIKTI 2500 MM;
  - REKONSTRUOJAMO PASTATO MATMENYS GALI MINIMALIAI SKIRTIS. TIKRINTI VIETOJE PAGAL FAKTĄ.

| SUTARTINIAI ŽYMĖJIMAI |   |
|-----------------------|---|
| Žymėjimai             | Aprašymas   |
|                       | Išorinės mūrinės laikancios sienos 250mm + apšiltinimas 200mm + apdaila 20mm  |
|                       | Vidaus mūrinė siena 250mm   |
|                       | Vidaus mūrinė atitvara (120 + 60 šilumos izoliacija + 120) Viso: 300mm storio |
|                       | Vidaus mūrinė atitvara 120mm  |
|                       | Vidaus g/k atitvara 125mm   |
|                       | Esamos konstrukcijos  |

|              |  |  |
|--------------|--|--|
| ATESTATO NR. | PROJEKTUOTOJAI<br><b>ACON</b><br>OLIMPIEČIŲ 3E-2, Vilnius, Lietuva. Tel:+37061544167, modestas@acon.lt | KOMPLEKSO PAVADINIMAS<br>POILSIO PASKIRTIES PASTATAS<br>VILNIAUS G. 200, ŠIAULIAI<br>REKONSTRAVIMO PROJEKTAS |
| 21182        | SPV J.PIKLELIS 2021 05 20<br>Koord. M.BALCYTIS 2021 05 20  | BRĖŽINIO PAVADINIMAS<br>N1, N2 KORPUSŲ 1A PLANAS M1:150  |
| ETAPAS       | STATYTOJAS<br>UAB "CANTUS DELTA"   | TEKSTINIS ŽYMUO<br>ACON-V200-PP-N1-N2-1A   |
| PP           |  | LAPAS LAPŲ<br>1 6  |





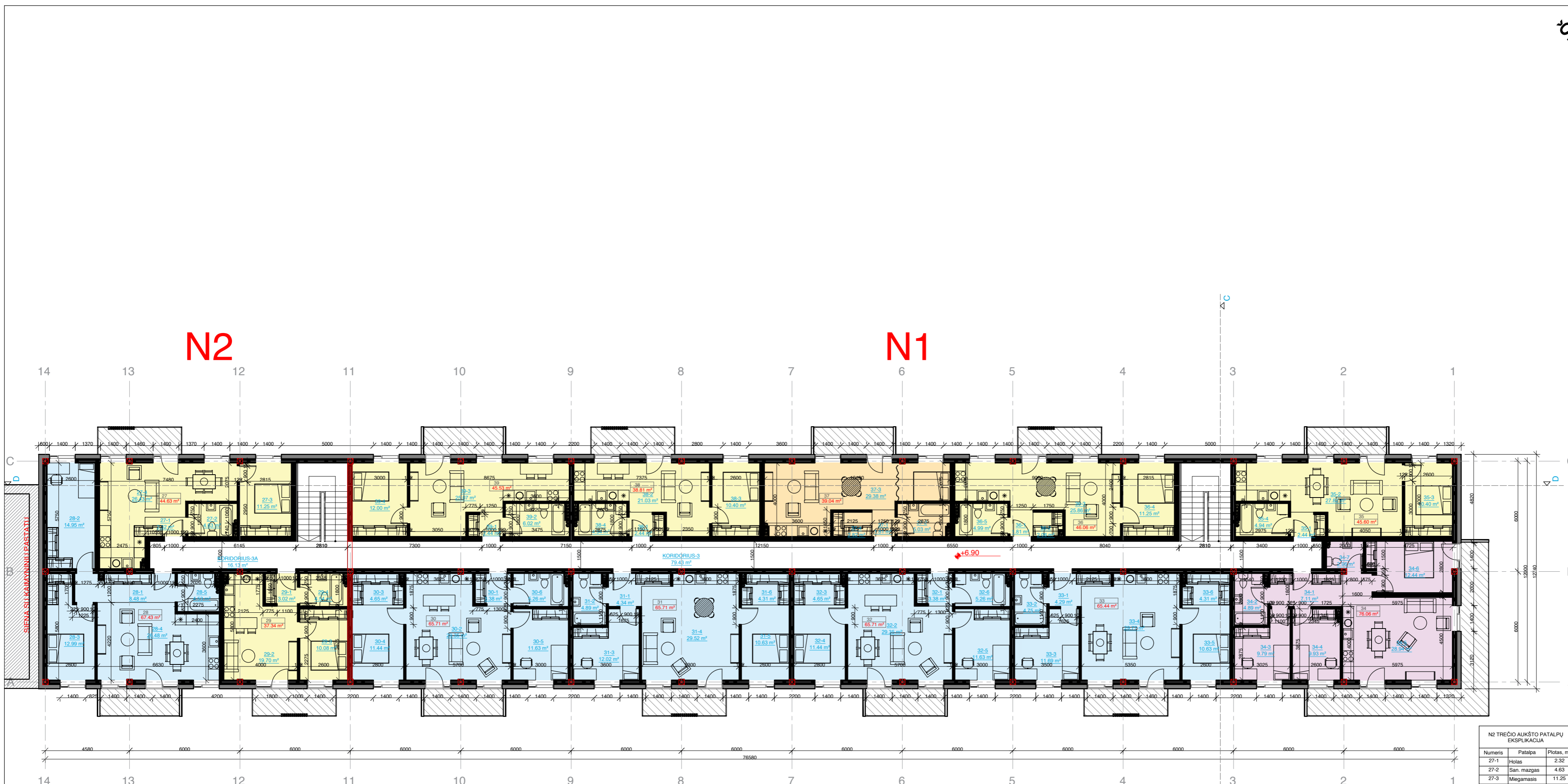
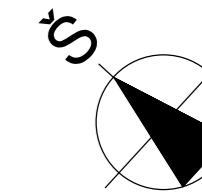

| N1 TREČIO AUKŠTO PATALPŲ EKSPLIKACIJA |             |                |
|---------------------------------------|-------------|----------------|
| Numeris                               | Patalpa     | Plotas, m²     |
| 30-1                                  | Holas       | 3.38           |
| 30-2                                  | Svetainė    | 29.35          |
| 30-3                                  | Drabužinė   | 4.65           |
| 30-4                                  | Miegamasis  | 11.44          |
| 30-5                                  | Miegamasis  | 11.63          |
| 30-6                                  | San. mazgas | 5.26           |
|                                       | Balkonas    | 7.31           |
|                                       |             | <b>65.7100</b> |
| 31-1                                  | Holas       | 4.34           |
| 31-2                                  | San. mazgas | 4.89           |
| 31-3                                  | Miegamasis  | 12.02          |
| 31-4                                  | Svetainė    | 29.52          |
| 31-5                                  | Miegamasis  | 10.63          |
| 31-6                                  | Drabužinė   | 4.31           |
|                                       | Balkonas    | 7.31           |
|                                       |             | <b>65.7100</b> |
| 32-1                                  | Holas       | 3.38           |
| 32-2                                  | Svetainė    | 29.35          |
| 32-3                                  | Drabužinė   | 4.65           |
| 32-4                                  | Miegamasis  | 11.44          |
| 32-5                                  | Miegamasis  | 11.63          |
| 32-6                                  | San. mazgas | 5.26           |
|                                       | Balkonas    | 7.31           |
|                                       |             | <b>65.7100</b> |
| 33-1                                  | Holas       | 4.29           |
| 33-2                                  | San. mazgas | 4.75           |
| 33-3                                  | Miegamasis  | 11.69          |
| 33-4                                  | Svetainė    | 29.77          |
| 33-5                                  | Miegamasis  | 10.63          |
| 33-6                                  | Drabužinė   | 4.31           |
|                                       | Balkonas    | 7.31           |
|                                       |             | <b>65.4400</b> |
| 34-1                                  | Holas       | 7.11           |
| 34-2                                  | San. mazgas | 4.89           |
| 34-3                                  | Miegamasis  | 9.79           |
| 34-4                                  | Svetainė    | 29.94          |
| 34-5                                  | Miegamasis  | 12.44          |
| 34-6                                  | Miegamasis  | 12.44          |
| 34-7                                  | San. mazgas | 2.96           |
|                                       | Balkonas    | 7.31           |
|                                       | Balkonas    | 2.90           |
|                                       |             | <b>76.0600</b> |
| 35-1                                  | Holas       | 2.44           |
| 35-2                                  | Svetainė    | 27.82          |
| 35-3                                  | Miegamasis  | 10.40          |
| 35-4                                  | San. mazgas | 4.94           |
|                                       | Balkonas    | 7.31           |
|                                       |             | <b>45.9000</b> |
| 36-1                                  | Holas       | 1.81           |
| 36-2                                  | Drabužinė   | 2.15           |
| 36-3                                  | Svetainė    | 25.86          |
| 36-4                                  | Miegamasis  | 11.25          |
| 36-5                                  | San. mazgas | 4.99           |
|                                       | Balkonas    | 7.31           |
|                                       |             | <b>46.0600</b> |
| 37-1                                  | Holas       | 1.8100         |
| 37-2                                  | San. mazgas | 5.0300         |
| 37-3                                  | Svetainė    | 29.3800        |
| 37-4                                  | Drabužinė   | 2.8200         |
|                                       | Balkonas    | 7.31           |
|                                       |             | <b>39.0400</b> |
| 38-1                                  | Holas       | 2.4400         |
| 38-2                                  | Svetainė    | 21.0300        |
| 38-3                                  | Miegamasis  | 10.4000        |
| 38-4                                  | San. mazgas | 4.9400         |
|                                       | Balkonas    | 7.31           |
|                                       |             | <b>38.8100</b> |
| 39-1                                  | Holas       | 2.4400         |
| 39-2                                  | San. mazgas | 6.0200         |
| 39-3                                  | Svetainė    | 25.0700        |
| 39-4                                  | Miegamasis  | 12.0000        |
|                                       | Balkonas    | 7.31           |
|                                       |             | <b>45.5300</b> |
| KOR-3                                 | Koridorius  | 79.4300        |
| KOR-3                                 | Koridorius  | 79.4300        |
| POILSIO PATALPŲ PLOTAS                |             | 149.4000       |
| PAGALBINIS PLOTAS                     |             | 16.1300        |
| BENDRAS AUKŠTO PLOTAS                 |             | 165.5300       |
| PAGALBINIS PLOTAS                     |             | 79.4300        |
| BENDRAS AUKŠTO PLOTAS                 |             | 633.1000       |

| N2 TREČIO AUKŠTO PATALPŲ EKSPLIKACIJA |             |                |
|---------------------------------------|-------------|----------------|
| Numeris                               | Patalpa     | Plotas, m²     |
| 27-1                                  | Holas       | 2.32           |
| 27-2                                  | San. mazgas | 4.63           |
| 27-3                                  | Miegamasis  | 11.25          |
| 27-4                                  | Svetainė    | 26.43          |
|                                       | Balkonas    | 7.31           |
|                                       |             | <b>44.6300</b> |
| 28-1                                  | Holas       | 8.48           |
| 28-2                                  | Miegamasis  | 14.95          |
| 28-3                                  | Miegamasis  | 12.99          |
| 28-4                                  | Svetainė    | 26.48          |
| 28-5                                  | San. mazgas | 4.53           |
|                                       | Balkonas    | 7.31           |
|                                       |             | <b>67.4300</b> |
| 29-1                                  | Holas       | 3.02           |
| 29-2                                  | Svetainė    | 19.70          |
| 29-3                                  | Miegamasis  | 10.08          |
| 29-4                                  | San. mazgas | 4.54           |
|                                       | Balkonas    | 7.31           |
|                                       |             | <b>37.3400</b> |
| KOR-3A                                | Koridorius  | 16.1300        |
| POILSIO PATALPŲ PLOTAS                |             | 149.4000       |
| PAGALBINIS PLOTAS                     |             | 16.1300        |
| BENDRAS AUKŠTO PLOTAS                 |             | 165.5300       |

N2

N1

3A

- PASTABOS:**
- VISI GAMINIAI, MEDŽIAGOS TURI TURĖTI KOKYBĖS ATITIKTIES CERTIFIKATUS GALIOJANČIUS LIETUVOJE.
  - G/B PERDANGOSE, MŪRO IR G/K PERTVAROSE ANGAS DERINTI SU KONSTRUKTORIUMI.
  - MEDŽIAGŲ KIEKIUS TIKSLINTI VIETOJE.
  - FASADŲ SPALVOS PAPILDOMAI DERINAMOS AUTORINĖS PRIEŽIŪROS METU.
  - PASTATO VIDAUŠ MATMENYS RODOMI TARP KONSTRUKCINIŲ ELEMENTŲ.
  - SIENŲ, LANGŲ IR DURŲ UGNIUI ATSPARUMĄ ŽIŪRĖTI PROJEKTO PRIEŠGAISRINĖS SAUGOS DALYJE.
  - LANGŲ IR DURŲ KIEKIUS BEI MATMENIS TIKSLINTI VIETOJE.
  - KANALŲ, ŠACHTŲ IR NIŠŲ SKIRTŲ KOMUNIKACIJOMS TIESTI, ATITVARŲ KONSTRUKCIJŲ ATSPARUMAS UGNIUI NURODYTAS GAISRINĖJE DALYJE.
  - ALTITUDĖ ±0.00 BUS LAIKOMA PIRMO AUKŠTO PABAIGTŲ (IRENGTŲ) GRINDŲ ALTITUDĖ.
  - SIENŲ, PERDANGŲ, STOGO IR KITAS DETALES ŽIŪRĖTI ATSKIRIUOSE DETALIŲ BRĖŽINIUOSE SA, SK DALYSE;
  - BRĖŽINIUOSE SIENOS IR PERTVAROS RODOMOS BE TINKO SLUOKSNIO STORIO, BŪTINA ĮVERTINTI APDAILOS STORĮ, SIEKIANT IŠLAIKYTI BRĖŽINYJE NURODYTUS MATMENIS;
  - BENDRŲJŲ PATALPŲ MINIMALUS ŠVARUS AUKŠTIS PRIVALO IŠLIKTI 2500 MM;
  - REKONSTRUOJAMO PASTATO MATMENYS GALI MINIMALIAI SKIRTIS. TIKRINTI VIETOJE PAGAL FAKTĄ.

| SUTARTINIAI ŽYMĖJIMAI |   |
|-----------------------|---|
| Žymėjimai             | Aprašymas   |
|                       | Išorinės mūrinės laikkančios sienos 250mm + apšiltinimas 200mm + apdaila 20mm |
|                       | Vidaus mūrinė siena 250mm   |
|                       | Vidaus mūrinė atitvara (120 + 60 šilumos izoliacija + 120) Viso: 300mm storio |
|                       | Vidaus mūrinė atitvara 120mm  |
|                       | Vidaus g/k atitvara 125mm   |
|                       | Esamos konstrukcijos  |

|              |                    |   |            |   |            |
|--------------|--------------------|---|------------|---|------------|
| ATESTATO NR. | PROJEKTUOTOJAI     |   |            | KOMPLEKSO PAVADINIMAS   |            |
|              |                    | OLIMPIEČIŲ 3E-2, Vilnius, Lietuva. Tel:+37061544167, modestas@acon.lt |            | POILSIO PASKIRTIES PASTATAS VILNIAUS G. 200, ŠIAULIAI REKONSTRAVIMO PROJEKTAS |            |
| 21182        | SPV                | J.PIKLELIS  | 2021 05 20 | BRĖŽINIO PAVADINIMAS  | LAIDA      |
|              | Koord.             | M.BALCYTIS  | 2021 05 20 | N1, N2 KORPUSŲ 3A PLANAS M1:150   |            |
| ETAPAS       | STATYTOJAS         |   |            | TEKSTINIS ŽYMUO   | LAPAS LAPŲ |
| PP           | UAB "CANTUS DELTA" |   |            | ACON-V200-PP-N1-N2-3A   | 3 6        |



**PASTABOS:**

- VISI GAMINIAI, MEDŽIAGOS TURI TURĖTI KOKYBĖS ATITIKTIES CERTIFIKATUS GALIOJANČIUS LIETUVOJE.
- G/B PERDANGOSE, MŪRO IR G/K PERTVAROSE ANGAS DERINTI SU KONSTRUKTORIUMI.
- MEDŽIAGŲ KIEKIUS TIKSLINTI VIETOJE.
- FASADŲ SPALVOS PAPILDOMAI DERINAMOS AUTORINĖS PRIEŽIŪROS METU.
- PASTATO VIDAUS MATMENYS RODOMI TARP KONSTRUKCINIŲ ELEMENTŲ.
- SIENŲ, LANGŲ IR DURŲ UGNIATSPARUMĄ ŽIŪRĖTI PROJEKTO PRIEŠGAISRINĖS SAUGOS DALYJE.
- LANGŲ IR DURŲ KIEKIUS BEI MATMENIS TIKSLINTI VIETOJE.
- KANALŲ, ŠACHTŲ IR NIŠŲ SKIRTŲ KOMUNIKACIJOMS TIESTI, ATITVARŲ KONSTRUKCIJŲ ATSPARUMAS UGNIAM NURODYTAS GAISRINĖJE DALYJE.
- ALTITUDĖ ±0.00 BUS LAIKOMA PIRMO AUKŠTO PABAIGTŲ (IRENGTŲ) GRINDŲ ALTITUDĖ.
- SIENŲ, PERDANGŲ, STOGO IR KITAS DETALES ŽIŪRĖTI ATSKIRUOSE DETALIŲ BRĖŽINIUOSE SA, SK DALYSE;
- BRĖŽINIUOSE SIENOS IR PERTVAROS RODOMOS BE TINKO SLUOKSNIO STORIO, BŪTINA ĮVERTINTI APDAILOS STORĮ, SIEKIANT IŠLAIKYTI BRĖŽINYJE NURODYTUS MATMENIS;
- BENDRŲJŲ PATALPŲ MINIMALUS ŠVARUS AUKŠTIS PRIVALO IŠLIKTI 2500 MM;
- REKONSTRUOJAMO PASTATO MATMENYS GALI MINIMALIAI SKIRTIS. TIKRINTI VIETOJE PAGAL FAKTĄ.

| SUTARTINIAI ŽYMĖJIMAI |   |
|-----------------------|---|
| Žymėjimai             | Aprašymas   |
|                       | Dažytas tinkas - Balta spalva                           |
|                       | Dažytas tinkas - šviesiai pilka spalva (tikslinama TP ) |
|                       | Stiklinis turėklas                                      |
|                       | Apdailinė HPL plokštė - Balinto ažuolo spalva           |
|                       | Apdailinė HPL plokštė - Balta (tikslinama TP metu)      |
|                       | Apdailinės lamelės - Balinto ažuolo raštas              |

|              |   |            |            |   |                           |
|--------------|---|------------|------------|---|---------------------------|
| ATESTATO NR. | PROJEKTUOTOJAI  |            |            | KOMPLEKSO PAVADINIMAS   |                           |
|              | <br>OLIMPIEČIU 3E-2, Vilnius, Lietuva. Tel:+37061544167, modestas@acon.lt |            |            | POILSIO PASKIRTIES PASTATAS<br>VILNIAUS G. 200, ŠIAULIAI<br>REKONSTRAVIMO PROJEKTAS |                           |
| 21182        | SPV   | J.PIKLELIS | 2021 05 20 | BRĖŽINIO PAVADINIMAS  |                           |
|              | Koord.  | M.BALCYTIS | 2021 05 20 | N1, N2 KORPUSŲ FASADAS TARP AŠIŲ<br>14-1 M1:150                                     |                           |
| ETAPAS       |   |            |            | STATYTOJAS  | TEKSTINIS ŽYMUO           |
| PP           |   |            |            | UAB "CANTUS DELTA"  | ACON-V200-PP-N1-N2-F-14-1 |
|              |   |            |            | LAPAS   | LAPŲ                      |
|              |   |            |            | 4   | 6                         |

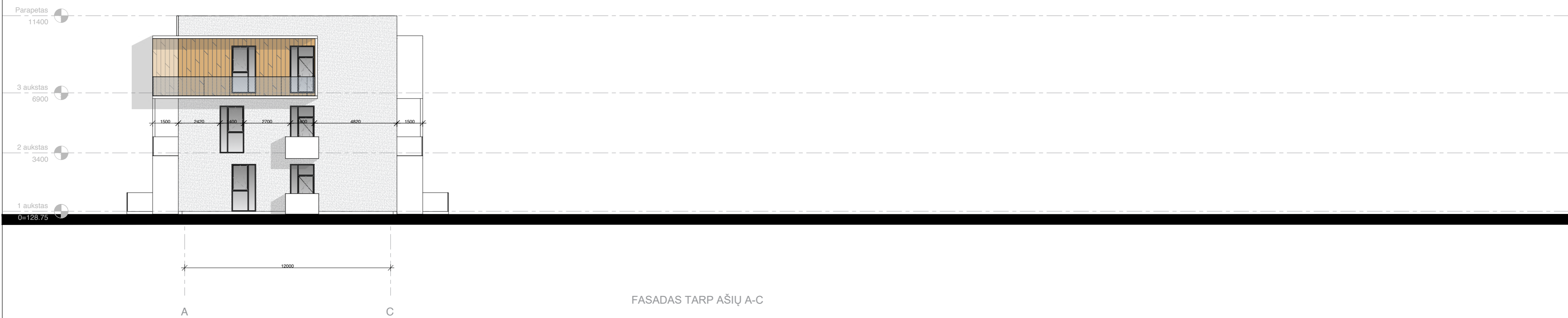

- PASTABOS:**
- VISI GAMINIAI, MEDŽIAGOS TURI TURĖTI KOKYBĖS ATITIKTIES CERTIFIKATUS GALIOJANČIUS LIETUVOJE.
  - G/B PERDANGOSE, MŪRO IR G/K PERTVAROSE ANGAS DERINTI SU KONSTRUKTORIUMI.
  - MEDŽIAGŲ KIEKIUS TIKSLINTI VIETOJE.
  - FASADŲ SPALVOS PAPILDOMAI DERINAMOS AUTORINĖS PRIEŽIŪROS METU.
  - PASTATO VIDAUS MATMENYS RODOMI TARP KONSTRUKCINIŲ ELEMENTŲ.
  - SIENŲ, LANGŲ IR DURŲ UGNIAI ATSPARUMĄ ŽIŪRĖTI PROJEKTO PRIEŠGAISRINĖS SAUGOS DALYJE.
  - LANGŲ IR DURŲ KIEKIUS BEI MATMENIS TIKSLINTI VIETOJE.
  - KANALŲ, ŠACHTŲ IR NIŠŲ SKIRTŲ KOMUNIKACIJOMS TIESTI, ATITVARŲ KONSTRUKCIJŲ ATSPARUMAS UGNIAI NURODYTAS GAISRINĖJE DALYJE.
  - ALTITUDĖ ±0.00 BUS LAIKOMA PIRMO AUKŠTO PABAIGTŲ (IRENGTŲ) GRINDŲ ALTITUDĖ.
  - SIENŲ, PERDANGŲ, STOGO IR KITAS DETALES ŽIŪRĖTI ATSKIRUOSE DETALIŲ BRĖŽINIUOSE SA, SK DALYSE;
  - BRĖŽINIUOSE SIENOS IR PERTVAROS RODOMOS BE TINKO SLUOKSNIO STORIO, BŪTINA ĮVERTINTI APDAILOS STORĮ, SIEKIANT IŠLAIKYTI BRĖŽINYJE NURODYTUS MATMENIS;
  - BENDRŲJŲ PATALPŲ MINIMALUS ŠVARUS AUKŠTIS PRIVALO IŠLIKTI 2500 MM;
  - REKONSTRUOJAMO PASTATO MATMENYS GALI MINIMALIAI SKIRTIS. TIKRINTI VIETOJE PAGAL FAKTĄ.

| SUTARTINIAI ŽYMĖJIMAI |  |
|-----------------------|--|
| Žymėjimai             | Aprašymas  |
|                       | Dažytas tinkas - Balta spalva                          |
|                       | Dažytas tinkas - šviesiai pilka spalva (tikslinama TP) |
|                       | Stiklinis turėklas                                     |
|                       | Apdailinė HPL plokštė - Balinto ąžuolo spalva          |
|                       | Apdailinė HPL plokštė - Balta (tikslinama TP metu)     |
|                       | Apdailinės lamelės - Balinto ąžuolo raštas             |

|              |   |            |            |   |            |
|--------------|---|------------|------------|---|------------|
| ATESTATO NR. | PROJEKTUOTOJAI  |            |            | KOMPLEKSO PAVADINIMAS   |            |
|              | <br>OLIMPIEČIŲ 3E-2, Vilnius, Lietuva. Tel:+37061544167, modestas@acon.lt |            |            | POILSIO PASKIRTIES PASTATAS<br>VILNIAUS G. 200, ŠIAULIAI<br>REKONSTRAVIMO PROJEKTAS |            |
| 21182        | SPV   | J.PIKLELIS | 2021 05 20 | BRĖŽINIO PAVADINIMAS  |            |
|              | Koord.  | M.BALCYTIS | 2021 05 20 | N1, N2 KORPUSŲ FASADAI TARP AŠIŲ<br>1-14 IR A-C M1:150                              |            |
| ETAPAS       | STATYTOJAS  |            |            | TEKSTINIS ŽYMUO   | LAPAS LAPŲ |
| PP           | UAB "CANTUS DELTA"  |            |            | ACON-V200-PP-N1-N2-F-1-14-A-C   | 5 6        |



PJŪVIS D-D

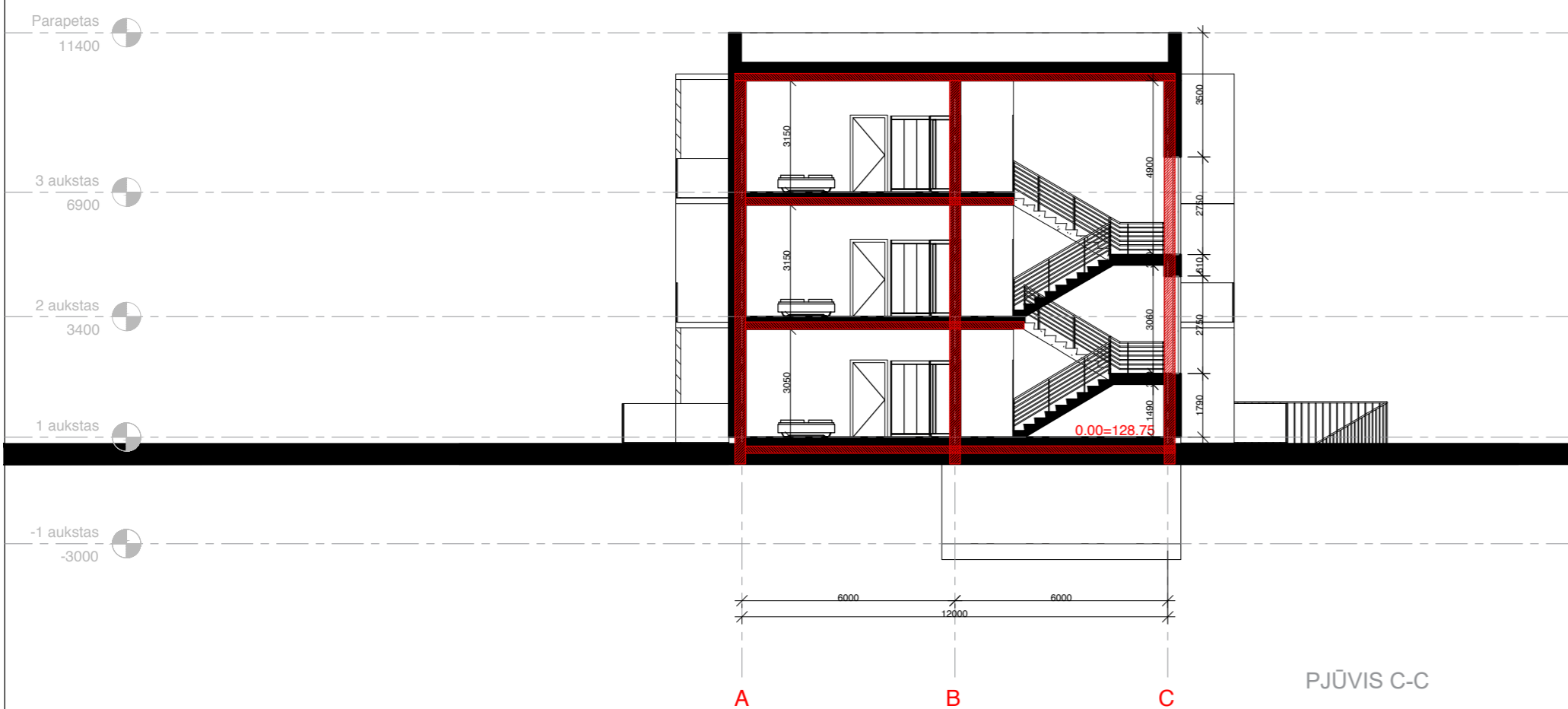

PJŪVIS C-C

SUTARTINIAI ŽYMĖJIMAI

| Žymėjimai | Aprašymas   |
|-----------|---|
|           | Išorinės mūrinės laikinės sienos 250mm + apšiltinimas 200mm + apdaila 20mm    |
|           | Vidaus mūrinė siena 250mm   |
|           | Vidaus mūrinė atitvara (120 + 60 šilumos izoliacija + 120) Viso: 300mm storio |
|           | Vidaus mūrinė atitvara 120mm  |
|           | Vidaus g/k atitvara 125mm   |
|           | Esamos konstrukcijos  |

PASTABOS:

- VISI GAMINIAI, MEDŽIAGOS TURI TURĖTI KOKYBĖS ATITIKTIES CERTIFIKATUS GALIOJANČIUS LIETUVOJE.
- G/B PERDANGOSE, MŪRO IR G/K PERTVAROSE ANGAS DERINTI SU KONSTRUKTORIUMI.
- MEDŽIAGŲ KIEKIUS TIKSLINTI VIETOJE.
- FASADŲ SPALVOS PAPILDOMAI DERINAMOS AUTORINĖS PRIEŽIŪROS METU.
- PASTATO VIDAUS MATMENYS RODOMI TARP KONSTRUKCINIŲ ELEMENTŲ.
- SIENŲ, LANGŲ IR DURŲ UGNIAI ATSPARUMĄ ŽIŪRĖTI PROJEKTO PRIEŠGAISRINĖS SAUGOS DALYJE.
- LANGŲ IR DURŲ KIEKIUS BEI MATMENIS TIKSLINTI VIETOJE.
- KANALŲ, ŠACHTŲ IR NIŠŲ SKIRTŲ KOMUNIKACIJOMS TIESTI, ATITVARŲ KONSTRUKCIJŲ ATSPARUMAS UGNIAI NURODYTAS GAISRINĖJE DALYJE.
- ALTITUDĖ ±0.00 BUS LAIKOMA PIRMO AUKŠTO PABAIGTŲ (IRENGTŲ) GRINDŲ ALTITUDĖ.
- SIENŲ, PERDANGŲ, STOGO IR KITAS DETALES ŽIŪRĖTI ATSKIRUOSE DETALIŲ BRĖŽINIUOSE SA, SK DALYSE;
- BRĖŽINIUOSE SIENOS IR PERTVAROS RODOMOS BE TINKO SLUOKSNIO STORIO, BŪTINA ĮVERTINTI APDAILOS STORĮ, SIEKIANT IŠLAIKYTI BRĖŽINYJE NURODYTUS MATMENIS;
- BENDRŲJŲ PATALPŲ MINIMALUS ŠVARUS AUKŠTIS PRIVALO IŠLIKTI 2500 MM;
- REKONSTRUOJAMO PASTATO MATMENYS GALI MINIMALIAI SKIRTIS. TIKRINTI VIETOJE PAGAL FAKTĄ.

|              |   |            |            |   |                   |
|--------------|---|------------|------------|---|-------------------|
| ATESTATO NR. | PROJEKTUOTOJAI  |            |            | KOMPLEKSO PAVADINIMAS   |                   |
|              | <br>OLIMPIEČIU 3E-2, Vilnius, Lietuva. Tel:+37061544167, modestas@acon.lt |            |            | POILSIO PASKIRTIES PASTATAS<br>VILNIAUS G. 200, ŠIAULIAI<br>REKONSTRAVIMO PROJEKTAS |                   |
| 21182        | SPV   | J.PIKLELIS | 2021 05 20 | BRĖŽINIO PAVADINIMAS  |                   |
|              | Koord.  | M.BALCYTIS | 2021 05 20 | N1, N2 KORPUSŲ PJŪVIAI C-C IR D-D M1:150  |                   |
| ETAPAS       | STATYTOJAS  |            |            | TEKSTINIS ŽYMUO   |                   |
| PP           | UAB "CANTUS DELTA"  |            |            | ACON-V200-PP-N1-N2-P-C-C-D-D  | LAPAS LAPŲ<br>6 6 |

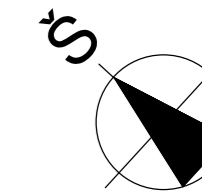

| N3 PIRMO AUKŠTO PATALPŲ EKSPLIKACIJA |             |                |
|--------------------------------------|-------------|----------------|
| Numeris                              | Patalpa     | Plotas, m²     |
| 1P-1                                 | Holas       | 2.81           |
| 1P-2                                 | Svetainė    | 25.48          |
| 1P-3                                 | Miegamasis  | 11.94          |
| 1P-4                                 | San. mazgas | 5.57           |
|                                      | Terasa      | 7.31           |
|                                      |             | <b>45.800</b>  |
| 2P-1                                 | Holas       | 2.37           |
| 2P-2                                 | Svetainė    | 18.55          |
| 2P-3                                 | San. mazgas | 4.04           |
|                                      | Terasa      | 7.31           |
|                                      |             | <b>24.960</b>  |
| 3P-1                                 | Holas       | 3.76           |
| 3P-2                                 | Svetainė    | 26.05          |
| 3P-3                                 | San. mazgas | 4.89           |
| 3P-4                                 | Miegamasis  | 10.15          |
| 3P-5                                 | Miegamasis  | 12.39          |
|                                      | Terasa      | 7.31           |
|                                      |             | <b>57.2400</b> |
| 4P-1                                 | Holas       | 3.43           |
| 4P-2                                 | Svetainė    | 25.76          |
| 4P-3                                 | Miegamasis  | 8.84           |
| 4P-4                                 | Miegamasis  | 10.45          |
| 4P-5                                 | San. mazgas | 5.35           |
|                                      | Terasa      | 7.31           |
|                                      |             | <b>53.8300</b> |
| 5P-1                                 | Holas       | 3.58           |
| 5P-2                                 | Svetainė    | 28.58          |
| 5P-3                                 | Miegamasis  | 11.24          |
| 5P-4                                 | Miegamasis  | 10.54          |
| 5P-5                                 | San. mazgas | 4.84           |
|                                      | Terasa      | 7.31           |
|                                      |             | <b>58.7800</b> |
| 6P-1                                 | Holas       | 3.78           |
| 6P-2                                 | San. mazgas | 4.63           |
| 6P-3                                 | Miegamasis  | 10.08          |
| 6P-4                                 | Svetainė    | 25.56          |
| 6P-5                                 | Miegamasis  | 11.86          |
| 6P-6                                 | Drabužinė   | 2.95           |
|                                      | Terasa      | 7.31           |
|                                      |             | <b>58.8600</b> |
| 7P-1                                 | Holas       | 3.87           |
| 7P-2                                 | San. mazgas | 5.67           |
| 7P-3                                 | Drabužinė   | 4.87           |
| 7P-4                                 | Miegamasis  | 10.20          |
| 7P-5                                 | Svetainė    | 21.77          |
|                                      | Terasa      | 7.31           |
|                                      |             | <b>46.3800</b> |
| 8P-1                                 | Holas       | 3.2900         |
| 8P-2                                 | Svetainė    | 25.0300        |
| 8P-3                                 | Drabužinė   | 4.5600         |
| 8P-4                                 | Miegamasis  | 10.4500        |
| 8P-5                                 | Miegamasis  | 10.7400        |
| 8P-6                                 | San. mazgas | 4.9400         |
|                                      | Terasa      | 7.31           |
|                                      |             | <b>59.0100</b> |
| 9P-1                                 | Holas       | 7.5700         |
| 9P-2                                 | San. mazgas | 4.6800         |
| 9P-3                                 | Miegamasis  | 9.7000         |
| 9P-4                                 | Svetainė    | 27.4100        |
| 9P-5                                 | Miegamasis  | 11.7100        |
|                                      | Terasa      | 7.31           |
|                                      | Balkonas    | 2.37           |
|                                      |             | <b>61.0700</b> |
| 10P-1                                | Holas       | 2.4400         |
| 10P-2                                | Svetainė    | 27.8200        |
| 10P-3                                | Miegamasis  | 10.4000        |
| 10P-4                                | San. mazgas | 5.1200         |
|                                      | Terasa      | 7.31           |
|                                      |             | <b>45.7800</b> |
| 11P-1                                | Holas       | 1.8100         |
| 11P-2                                | San. mazgas | 5.1200         |
| 11P-3                                | Svetainė    | 25.0600        |
| 11P-4                                | Drabužinė   | 2.1500         |
|                                      | Terasa      | 7.31           |
|                                      |             | <b>34.1400</b> |
| TAMB-3                               | Tambūras    | 10.5600        |
| BNP-1                                | Kondorius   | 29.3800        |
| TAMB-4                               | Tambūras    | 7.7900         |
| BNP-1A                               | Kondorius   | 27.7400        |
| POILSIO PATAL. PLOTAS                |             | 545.8500       |
| PAGALBINIS PLOTAS                    |             | 75.4400        |
| BENDRAS AUKŠTO PLOTAS                |             | 621.2900       |

N3

1A



PASTABOS:

- VISI GAMINIAI, MEDŽIAGOS TURI TURĖTI KOKYBĖS ATITIKTIES CERTIFIKATUS GALIOJANČIUS LIETUVOJE.
- G/B PERDANGOSE, MŪRO IR G/K PERTVAROSE ANGAS DERINTI SU KONSTRUKTORIUMI.
- MEDŽIAGŲ KIEKIUS TIKSLINTI VIETOJE.
- FASADŲ SPALVOS PAPILDOMAI DERINAMOS AUTORINĖS PRIEŽIŪROS METU.
- PASTATO VIDAUS MATMENYS RODOMI TARP KONSTRUKCINIŲ ELEMENTŲ.
- SIENŲ, LANGŲ IR DURŲ UGNIAM ATSPARUMĄ ŽIŪRĖTI PROJEKTO PRIEŠGAISRINĖS SAUGOS DALYJE.
- LANGŲ IR DURŲ KIEKIUS BEI MATMENIS TIKSLINTI VIETOJE.
- KANALŲ, ŠACHTŲ IR NIŠŲ SKIRTŲ KOMUNIKACIJOMS TIESTI, ATITVARŲ KONSTRUKCIJŲ ATSPARUMAS UGNIAM NURODYTAS GAISRINĖJE DALYJE.
- ALTITUDĖ ±0.00 BUS LAIKOMA PIRMO AUKŠTO PABAIGTŲ (IRENGTŲ) GRINDŲ ALTITUDĖ.
- SIENŲ, PERDANGŲ, STOGO IR KITAS DETALES ŽIŪRĖTI ATSKIRIUOSE DETALIŲ BRĖŽINIUOSE SA, SK DALYSE;
- BRĖŽINIUOSE SIENOS IR PERTVAROS RODOMOS BE TINKO SLUOKSNIO STORIO, BŪTINA ĮVERTINTI APDAILOS STORĮ, SIEKIANT IŠLAIKYTI BRĖŽINYJE NURODYTUS MATMENIS;
- BENDRŲJŲ PATALPŲ MINIMALUS ŠVARUS AUKŠTIS PRIVALO IŠLIKTI 2500 MM;
- REKONSTRUOJAMO PASTATO MATMENYS GALI MINIMALIAI SKIRTIS. TIKRINTI VIETOJE PAGAL FAKTĄ.

BENDRAS ANTŽEMINĖS DALIES PLOTAS N3 - 1865.91 m²  
 N3 PAGALBINIŲ PATALPŲ BENDRAS PLOTAS - 191.17 m²  
 N3 POILSIO PATALPŲ BENDRAS PLOTAS - 1674.74 m²  
 BENDRAS POILSIO PATALPŲ KIEKIS - 33 VNT.  
 5% ŽN PATALPŲ - 2 VNT.

| SUTARTINIAI ŽYMĖJIMAI |   |
|-----------------------|---|
| Žymėjimai             | Aprašymas   |
|                       | Išorinės mūrinės laikancios sienos 250mm + apšiltinimas 200mm + apdaila 20mm  |
|                       | Vidaus mūrinė siena 250mm   |
|                       | Vidaus mūrinė atitvara (120 + 60 šilumos izoliacija + 120) Viso: 300mm storio |
|                       | Vidaus mūrinė atitvara 120mm  |
|                       | Vidaus g/k atitvara 125mm   |
|                       | Esamos konstrukcijos  |

|              |                    |            |   |                      |
|--------------|--------------------|------------|---|----------------------|
| ATESTATO NR. | PROJEKTUOTOJAI     |            | KOMPLEKSO PAVADINIMAS   |                      |
|              |                    |            | POILSIO PASKIRTIES PASTATAS VILNIAUS G. 200, ŠIAULIAI REKONSTRAVIMO PROJEKTAS |                      |
| 21182        | SPV                | J.PIKLELIS | 2021 05 20  | BRĖŽINIO PAVADINIMAS |
|              | Koord.             | M.BALCYTIS | 2021 05 20  | LAIDA                |
|              |                    |            |   | 0                    |
| ETAPAS       | STATYTOJAS         |            | TEKSTINIS ŽYMUO   | LAPAS LAPŲ           |
| PP           | UAB "CANTUS DELTA" |            | ACON-V200-PP-N3-1A  | 1 6                  |



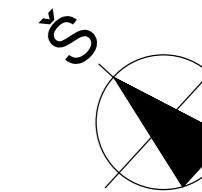

N3

3A



| N3 ANTRO AUKŠTO PATALPŲ EKSPLIKACIJA |             |                |
|--------------------------------------|-------------|----------------|
| Numeris                              | Patalpa     | Plotas, m²     |
| 23P-1                                | Holas       | 2.81           |
| 23P-2                                | Svetainė    | 25.39          |
| 23P-3                                | Miegamasis  | 11.94          |
| 23P-4                                | San. mazgas | 5.48           |
|                                      | Balkonas    | 7.31           |
|                                      |             | <b>45.6200</b> |
| 24P-1                                | Holas       | 3.43           |
| 24P-2                                | Svetainė    | 15.22          |
| 24P-3                                | Miegamasis  | 10.40          |
| 24P-4                                | San. mazgas | 4.40           |
|                                      | Balkonas    | 7.31           |
|                                      |             | <b>33.4500</b> |
| 25P-1                                | Holas       | 3.76           |
| 25P-2                                | Svetainė    | 26.05          |
| 25P-3                                | San. mazgas | 4.78           |
| 25P-4                                | Miegamasis  | 10.15          |
| 25P-5                                | Miegamasis  | 12.39          |
|                                      | Balkonas    | 7.31           |
|                                      |             | <b>57.1300</b> |
| 26P-1                                | Holas       | 3.43           |
| 26P-2                                | Svetainė    | 25.67          |
| 26P-3                                | San. mazgas | 5.26           |
| 26P-4                                | Miegamasis  | 8.84           |
| 26P-5                                | Miegamasis  | 10.45          |
|                                      | Balkonas    | 7.31           |
|                                      |             | <b>53.6500</b> |
| 27P-1                                | Holas       | 3.58           |
| 27P-2                                | Svetainė    | 28.47          |
| 27P-3                                | Miegamasis  | 11.24          |
| 27P-4                                | Miegamasis  | 10.54          |
| 27P-5                                | San. mazgas | 4.75           |
|                                      | Balkonas    | 7.31           |
|                                      |             | <b>58.5800</b> |
| 28P-1                                | Holas       | 3.78           |
| 28P-2                                | San. mazgas | 4.54           |
| 28P-3                                | Miegamasis  | 10.08          |
| 28P-4                                | Svetainė    | 25.56          |
| 28P-5                                | Miegamasis  | 11.86          |
| 28P-6                                | Drabužinė   | 2.87           |
|                                      | Balkonas    | 7.31           |
|                                      |             | <b>58.6900</b> |
| 29P-1                                | Holas       | 3.77           |
| 29P-2                                | San. mazgas | 5.57           |
| 29P-3                                | Drabužinė   | 4.87           |
| 29P-4                                | Miegamasis  | 10.20          |
| 29P-5                                | Svetainė    | 21.77          |
|                                      | Balkonas    | 7.31           |
|                                      |             | <b>46.1800</b> |
| 30P-1                                | Holas       | 3.2900         |
| 30P-2                                | Svetainė    | 25.0300        |
| 30P-3                                | Drabužinė   | 4.4600         |
| 30P-4                                | Miegamasis  | 10.4500        |
| 30P-5                                | Miegamasis  | 10.7400        |
| 30P-6                                | San. mazgas | 4.8400         |
|                                      | Balkonas    | 7.31           |
|                                      |             | <b>58.8100</b> |
| 31P-1                                | Holas       | 7.5700         |
| 31P-2                                | San. mazgas | 4.9800         |
| 31P-3                                | Miegamasis  | 9.7000         |
| 31P-4                                | Svetainė    | 27.3100        |
| 31P-5                                | Miegamasis  | 11.7100        |
|                                      | Balkonas    | 7.31           |
|                                      | Balkonas    | 2.87           |
|                                      |             | <b>60.8700</b> |
| 32P-1                                | Holas       | 2.4400         |
| 32P-2                                | Svetainė    | 27.8200        |
| 32P-3                                | Miegamasis  | 10.4000        |
| 32P-4                                | San. mazgas | 4.9900         |
|                                      | Balkonas    | 7.31           |
|                                      |             | <b>45.6500</b> |
| 33P-1                                | Holas       | 2.6700         |
| 33P-2                                | San. mazgas | 4.9900         |
| 33P-3                                | Svetainė    | 26.4200        |
| 33P-4                                | Miegamasis  | 11.2600        |
|                                      | Balkonas    | 7.31           |
|                                      |             | <b>45.3400</b> |
| BNP-3                                | Koridorius  | 31.8300        |
| BNP-3A                               | Koridorius  | 27.2600        |
| POLISIO PATAL. PLOTAS                |             | 563.9700       |
| PAGALBINIS PLOTAS                    |             | 58.0800        |
| BENDRAS AUKŠTO PLOTAS                |             | 623.0600       |

- PASTABOS:**
- VISI GAMINIAI, MEDŽIAGOS TURI TURĖTI KOKYBĖS ATITIKTIES CERTIFIKATUS GALIOJANČIUS LIETUVOJE.
  - G/B PERDANGOSE, MŪRO IR G/K PERTVAROSE ANGAS DERINTI SU KONSTRUKTORIUMI.
  - MEDŽIAGŲ KIEKIUS TIKSLINTI VIETOJE.
  - FASADŲ SPALVOS PAPILDOMAI DERINAMOS AUTORINĖS PRIEŽIŪROS METU.
  - PASTATO VIDAUŠ MATMENYS RODOMI TARP KONSTRUKCINIŲ ELEMENTŲ.
  - SIENŲ, LANGŲ IR DURŲ UGNIUI ATSPARUMĄ ŽIŪRĖTI PROJEKTO PRIEŠGAISRINĖS SAUGOS DALYJE.
  - LANGŲ IR DURŲ KIEKIUS BEI MATMENIS TIKSLINTI VIETOJE.
  - KANALŲ, ŠACHTŲ IR NIŠŲ SKIRTŲ KOMUNIKACIJOMS TIESTI, ATITVARŲ KONSTRUKCIJŲ ATSPARUMAS UGNIUI NURODYTAS GAISRINĖJE DALYJE.
  - ALTITUDĖ ±0.00 BUS LAIKOMA PIRMO AUKŠTO PABAIGTŲ (IRENGTŲ) GRINDŲ ALTITUDĖ.
  - SIENŲ, PERDANGŲ, STOGO IR KITAS DETALES ŽIŪRĖTI ATSKIRUOSE DETALIŲ BRĖŽINIUOSE SA, SK DALYSE;
  - BRĖŽINIUOSE SIENOS IR PERTVAROS RODOMOS BE TINKO SLUOKSNIO STORIO, BŪTINA ĮVERTINTI APDAILOS STORĮ, SIEKIANT IŠLAIKYTI BRĖŽINYJE NURODYTUS MATMENIS;
  - BENDRŲJŲ PATALPŲ MINIMALUS ŠVARUS AUKŠTIS PRIVALO IŠLIKTI 2500 MM;
  - REKONSTRUOJAMO PASTATO MATMENYS GALI MINIMALIAI SKIRTIS. TIKRINTI VIETOJE PAGAL FAKTĄ.

| SUTARTINIAI ŽYMĖJIMAI |   |
|-----------------------|---|
| Žymėjimai             | Aprašymas   |
|                       | Išorinės mūrinės laikkančios sienos 250mm + apšiltinimas 200mm + apdaila 20mm |
|                       | Vidaus mūrinė siena 250mm   |
|                       | Vidaus mūrinė atitvara (120 + 60 šilumos izoliacija + 120) Viso: 300mm storio |
|                       | Vidaus mūrinė atitvara 120mm  |
|                       | Vidaus g/k atitvara 125mm   |
|                       | Esamos konstrukcijos  |

|              |   |            |            |   |      |
|--------------|---|------------|------------|---|------|
| ATESTATO NR. | PROJEKTUOTOJAI  |            |            | KOMPLEKSO PAVADINIMAS   |      |
|              | <br>OLIMPIEČIŲ 3E-2, Vilnius, Lietuva. Tel:+37061544167, modestas@acon.lt |            |            | POLISIO PASKIRTIES PASTATAS<br>VILNIAUS G. 200, ŠIAULIAI<br>REKONSTRAVIMO PROJEKTAS |      |
| 21182        | SPV   | J.PIKLELIS | 2021 05 20 | BRĖŽINIO PAVADINIMAS  |      |
|              | Koord.  | M.BALCYTIS | 2021 05 20 | N3 KORPUSO 3A PLANAS M1:150   |      |
|              |   |            |            | LAI   | 0    |
| ETAPAS       | STATYTOJAS  |            |            | TEKSTINIS ŽYMUO   |      |
| PP           | UAB "CANTUS DELTA"  |            |            | ACON-V200-PP-N3-3A  |      |
|              |   |            |            | LAPAS   | LAPŲ |
|              |   |            |            | 3   | 6    |



15

25

FASADAS TARP AŠIŲ 15-25



F

D

FASADAS TARP AŠIŲ F-D

PASTABOS:

- VISI GAMINIAI, MEDŽIAGOS TURI TURĖTI KOKYBĖS ATITIKTIES CERTIFIKATUS GALIOJANČIUS LIETUVOJE.
- G/B PERDANGOSE, MŪRO IR G/K PERTVAROSE ANGAS DERINTI SU KONSTRUKTORIUMI.
- MEDŽIAGŲ KIEKIUS TIKSLINTI VIETOJE.
- FASADŲ SPALVOS PAPILDOMAI DERINAMOS AUTORINĖS PRIEŽIŪROS METU.
- PASTATO VIDAUS MATMENYS RODOMI TARP KONSTRUKCINIŲ ELEMENTŲ.
- SIENŲ, LANGŲ IR DURŲ UGNIUI ATSPARUMĄ ŽIŪRĖTI PROJEKTO PRIEŠGAISRINĖS SAUGOS DALYJE.
- LANGŲ IR DURŲ KIEKIUS BEI MATMENIS TIKSLINTI VIETOJE.
- KANALŲ, ŠACHTŲ IR NIŠŲ SKIRTŲ KOMUNIKACIJOMS TIESTI, ATITVARŲ KONSTRUKCIJŲ ATSPARUMAS UGNIUI NURODYTAS GAISRINĖJE DALYJE.
- ALTITUDĖ ±0.00 BUS LAIKOMA PIRMO AUKŠTO PABAIGTŲ (IRENGTŲ) GRINDŲ ALTITUDĖ.
- SIENŲ, PERDANGŲ, STOGO IR KITAS DETALES ŽIŪRĖTI ATSKIRUOSE DETALIŲ BRĖŽINIUOSE SA, SK DALYSE;
- BRĖŽINIUOSE SIENOS IR PERTVAROS RODOMOS BE TINKO SLUOKSNIO STORIO, BŪTINA ĮVERTINTI APDAILOS STORĮ, SIEKIANT IŠLAIKYTI BRĖŽINYJE NURODYTUS MATMENIS;
- BENDRŲJŲ PATALPŲ MINIMALUS ŠVARUS AUKŠTIS PRIVALO IŠLIKTI 2500 MM;
- REKONSTRUOJAMO PASTATO MATMENYS GALI MINIMALIAI SKIRTIS. TIKRINTI VIETOJE PAGAL FAKTĄ.

| SUTARTINIAI ŽYMĖJIMAI |  |
|-----------------------|--|
| Žymėjimai             | Aprašymas  |
|                       | Dažytas tinkas - Balta spalva                          |
|                       | Dažytas tinkas - šviesiai pilka spalva (tikslinama TP) |
|                       | Stiklinis turėklas                                     |
|                       | Apdailinė HPL plokštė - Balinto ažuolo spalva          |
|                       | Apdailinė HPL plokštė - Balta (tikslinama TP metu)     |
|                       | Apdailinės lamelės - Balinto ažuolo raštas             |

|              |   |            |            |   |       |
|--------------|---|------------|------------|---|-------|
| ATESTATO NR. | PROJEKTUOTOJAI  |            |            | KOMPLEKSO PAVADINIMAS   |       |
|              | <br>OLIMPIEČIU 3E-2, Vilnius, Lietuva. Tel:+37061544167, modestas@acon.lt |            |            | POILSIO PASKIRTIES PASTATAS<br>VILNIAUS G. 200, ŠIAULIAI<br>REKONSTRAVIMO PROJEKTAS |       |
| 21182        | SPV   | J.PIKLELIS | 2021 05 20 | BRĖŽINIO PAVADINIMAS  | LAIDA |
|              | Koord.  | M.BALCYTIS | 2021 05 20 |   |       |
|              |   |            |            | N3 KORPUSO FASADAI TARP AŠIŲ F-D<br>IR 15-25 M1:150                                 |       |
| ETAPAS       | STATYTOJAS  |            |            | TEKSTINIS ŽYMUO   | LAPAS |
| PP           | UAB "CANTUS DELTA"  |            |            | ACON-V200-PP-N3-F-F-D-15-25   | LAPŲ  |
|              |   |            |            |   | 4     |
|              |   |            |            |   | 6     |





FASADAS TARP AŠIŲ 25-15

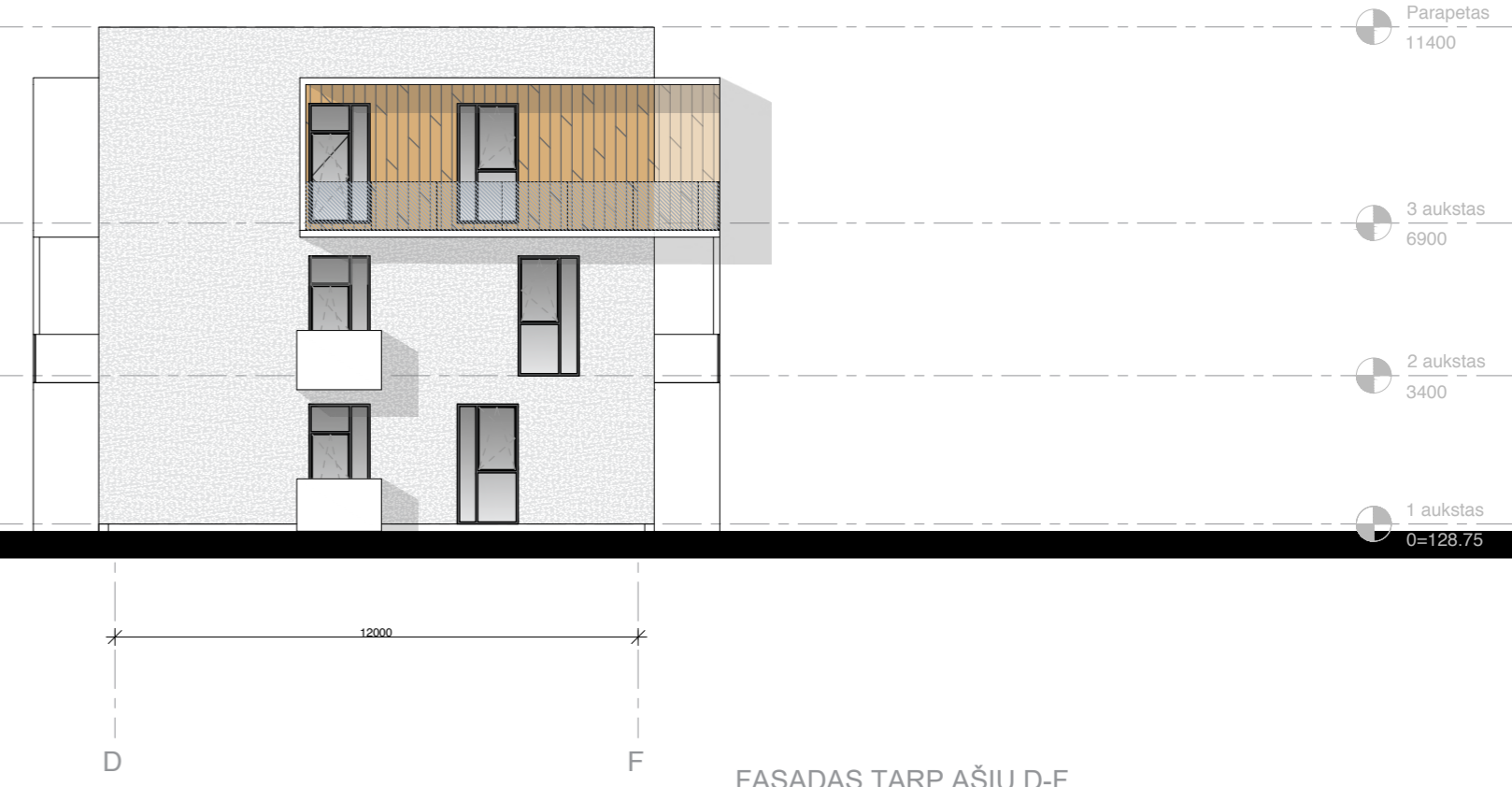

FASADAS TARP AŠIŲ D-F

**PASTABOS:**

- VISI GAMINIAI, MEDŽIAGOS TURI TURĖTI KOKYBĖS ATITIKTIES CERTIFIKATUS GALIOJANČIUS LIETUVOJE.
- G/B PERDANGOSE, MŪRO IR G/K PERTVAROSE ANGAS DERINTI SU KONSTRUKTORIUMI.
- MEDŽIAGŲ KIEKIUS TIKSLINTI VIETOJE.
- FASADŲ SPALVOS PAPILDOMAI DERINAMOS AUTORINĖS PRIEŽIŪROS METU.
- PASTATO VIDAUS MATMENYS RODOMI TARP KONSTRUKCINIŲ ELEMENTŲ.
- SIENŲ, LANGŲ IR DURŲ UGNIAI ATSPARUMĄ ŽIURĖTI PROJEKTO PRIEŠGAISRINĖS SAUGOS DALYJE.
- LANGŲ IR DURŲ KIEKIUS BEI MATMENIS TIKSLINTI VIETOJE.
- KANALŲ, ŠACHTŲ IR NIŠŲ SKIRTŲ KOMUNIKACIJOMS TIESTI, ATITVARŲ KONSTRUKCIJŲ ATSPARUMAS UGNIAI NURODYTAS GAISRINĖJE DALYJE.
- ALTITUDĖ ±0.00 BUS LAIKOMA PIRMO AUKŠTO PABAIGTŲ (IRENGTŲ) GRINDŲ ALTITUDĖ.
- SIENŲ, PERDANGŲ, STOGO IR KITAS DETALES ŽIURĖTI ATSKIRUOSE DETALIŲ BRĖŽINIUOSE SA, SK DALYSE;
- BRĖŽINIUOSE SIENOS IR PERTVAROS RODOMOS BE TINKO SLUOKSNIO STORIO, BŪTINA ĮVERTINTI APDAILOS STORĮ, SIEKIANT IŠLAIKYTI BRĖŽINYJE NURODYTUS MATMENIS;
- BENDRŲJŲ PATALPŲ MINIMALUS ŠVARUS AUKŠTIS PRIVALO IŠLIKTI 2500 MM;
- REKONSTRUOJAMO PASTATO MATMENYS GALI MINIMALIAI SKIRTIS. TIKRINTI VIETOJE PAGAL FAKTĄ.

| SUTARTINIAI ŽYMĖJIMAI |   |
|-----------------------|---|
| Žymėjimai             | Aprašymas   |
|                       | Dažytas tinkas - Balta spalva                           |
|                       | Dažytas tinkas - šviesiai pilka spalva (tikslinama TP ) |
|                       | Stiklinis turėklas                                      |
|                       | Apdailinė HPL plokštė - Balinto ąžuolo spalva           |
|                       | Apdailinė HPL plokštė - Balta (tikslinama TP metu)      |
|                       | Apdailinės lamelės - Balinto ąžuolo raštas              |

|                    |                |            |            |   |       |
|--------------------|----------------|------------|------------|---|-------|
| ATESTATO NR.       | PROJEKTUOTOJAI |            |            | KOMPLEKSO PAVADINIMAS   |       |
|                    |                |            |            | POILSIO PASKIRTIES PASTATAS<br>VILNIAUS G. 200, ŠIAULIAI<br>REKONSTRAVIMO PROJEKTAS |       |
| 21182              | SPV            | J.PIKLELIS | 2021 05 20 | BRĖŽINIO PAVADINIMAS  | LAIDA |
|                    | Koord.         | M.BALCYTIS | 2021 05 20 |   |       |
| ETAPAS             |                |            |            | TEKSTINIS ŽYMUO   |       |
| PP                 |                |            |            | ACON-V200-PP-N3-F-D-F-25-15   |       |
| UAB "CANTUS DELTA" |                |            |            | LAPAS   | LAPŲ  |
|                    |                |            |            | 5   | 6     |



PJŪVIS B-B

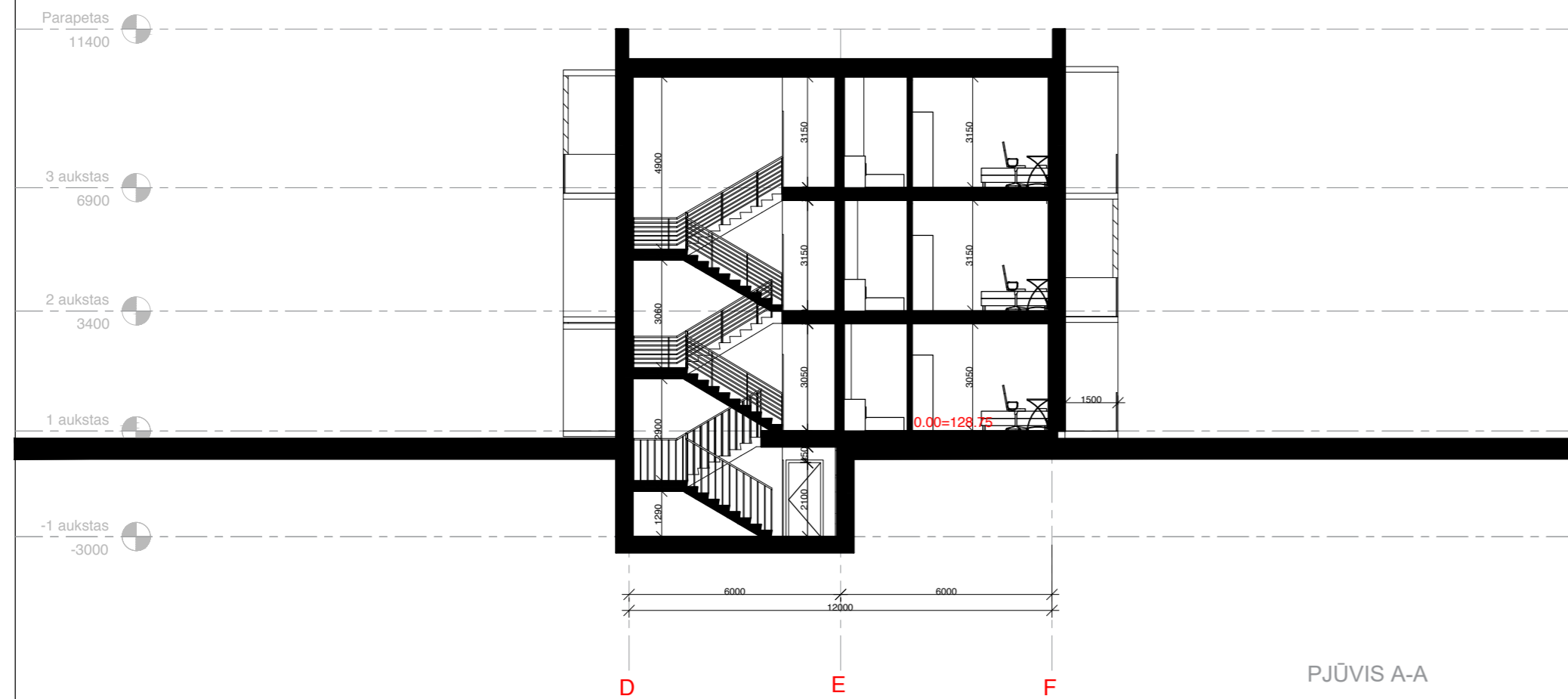

PJŪVIS A-A

**PASTABOS:**

- VISI GAMINIAI, MEDŽIAGOS TURI TURĖTI KOKYBĖS ATITIKTIES CERTIFIKATUS GALIOJANČIUS LIETUVOJE.
- G/B PERDANGOSE, MŪRO IR G/K PERTVAROSE ANGAS DERINTI SU KONSTRUKTORIUMI.
- MEDŽIAGŲ KIEKIUS TIKSLINTI VIETOJE.
- FASADŲ SPALVOS PAPILDOMAI DERINAMOS AUTORINĖS PRIEŽIŪROS METU.
- PASTATO VIDAUS MATMENYS RODOMI TARP KONSTRUKCINIŲ ELEMENTŲ.
- SIENŲ, LANGŲ IR DURŲ UGNIAI ATSPARUMĄ ŽIŪRĖTI PROJEKTO PRIEŠGAISRINĖS SAUGOS DALYJE.
- LANGŲ IR DURŲ KIEKIUS BEI MATMENIS TIKSLINTI VIETOJE.
- KANALŲ, ŠACHTŲ IR NIŠŲ SKIRTŲ KOMUNIKACIJOMS TIESTI, ATITVARŲ KONSTRUKCIJŲ ATSPARUMAS UGNIAI NURODYTAS GAISRINĖJE DALYJE.
- ALTITUDĖ ±0.00 BUS LAIKOMA PIRMO AUKŠTO PABAIGTŲ (IRENGTŲ) GRINDŲ ALTITUDĖ.
- SIENŲ, PERDANGŲ, STOGO IR KITAS DETALES ŽIŪRĖTI ATSKIRUOSE DETALIŲ BRĖŽINIUOSE SA, SK DALYSE;
- BRĖŽINIUOSE SIENOS IR PERTVAROS RODOMOS BE TINKO SLUOKSNIO STORIO, BŪTINA ĮVERTINTI APDAILOS STORĮ, SIEKIANT IŠLAIKYTI BRĖŽINYJE NURODYTUS MATMENIS;
- BENDRŲJŲ PATALPŲ MINIMALUS ŠVARUS AUKŠTIS PRIVALO IŠLIKTI 2500 MM;
- REKONSTRUOJAMO PASTATO MATMENYS GALI MINIMALIAI SKIRTIS. TIKRINTI VIETOJE PAGAL FAKTĄ.

**SUTARTINIAI ŽYMĖJIMAI**

| Žymėjimai | Aprašymas   |
|-----------|---|
|           | Išorinės mūrinės laikkančios sienos 250mm + apšiltinimas 200mm + apdaila 20mm |
|           | Vidaus mūrinė siena 250mm   |
|           | Vidaus mūrinė atitvara (120 + 60 šilumos izoliacija + 120) Viso: 300mm storio |
|           | Vidaus mūrinė atitvara 120mm  |
|           | Vidaus g/k atitvara 125mm   |
|           | Esamos konstrukcijos  |

|              |                |            |            |   |                           |
|--------------|----------------|------------|------------|---|---------------------------|
| ATESTATO NR. | PROJEKTUOTOJAI |            |            | KOMPLEKSO PAVADINIMAS   |                           |
|              |                |            |            | POILSIO PASKIRTIES PASTATAS<br>VILNIAUS G. 200, ŠIAULIAI<br>REKONSTRAVIMO PROJEKTAS |                           |
| 21182        | SPV            | J.PIKLELIS | 2021 05 20 | BRĖŽINIO PAVADINIMAS  |                           |
|              | Koord.         | M.BALCYTIS | 2021 05 20 | LAIDA   |                           |
|              |                |            |            | N3 KORPUSO PJŪVIAI A-A IR B-B M1:150  |                           |
| ETAPAS       |                |            |            | STATYTOJAS  | TEKSTINIS ŽYMUO           |
| PP           |                |            |            | UAB "CANTUS DELTA"  | ACON-V200-PP-N3-P-A-A-B-B |
|              |                |            |            | LAPAS   | LAPŲ                      |
|              |                |            |            | 6   | 6                         |

SUTARTINIAI ŽYMĖJIMAI

| Žymėjimai | Aprašymas   |
|-----------|---|
|           | Išorinės mūrinės laikančios sienos 250mm + apšiltinimas 200mm + apdaila 20mm  |
|           | Vidaus mūrinė siena 250mm   |
|           | Vidaus mūrinė atitvara (120 + 60 šilumos izoliacija + 120) Viso: 300mm storio |
|           | Vidaus mūrinė atitvara 120mm  |
|           | Vidaus g/k atitvara 125mm   |
|           | Esamos konstrukcijos  |

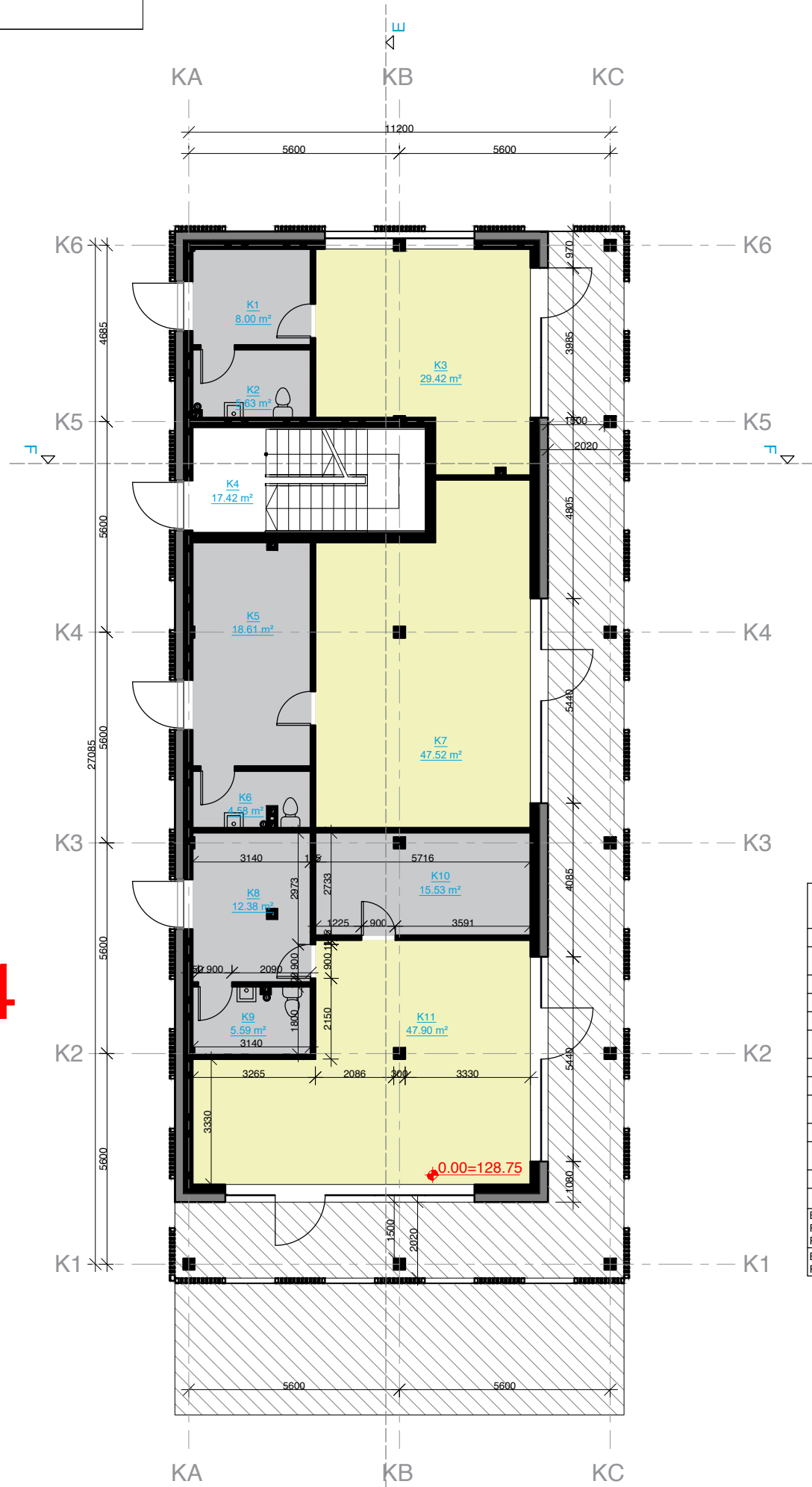
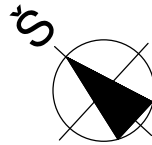

N4

| N4 PIRMO AUKŠTO PATALPŲ EKSPLIKACIJA |                   |                        |
|--------------------------------------|-------------------|------------------------|
| Numeris                              | Patalpa           | Plotas, m <sup>2</sup> |
| K1                                   | Pagalbinė patalpa | 8.00                   |
| K2                                   | San. mazgas       | 5.63                   |
| K3                                   | Prekybos salė     | 29.42                  |
| K4                                   | Holas             | 17.42                  |
| K5                                   | Pagalbinė patalpa | 18.61                  |
| K6                                   | San. mazgas       | 4.58                   |
| K7                                   | Prekybos salė     | 47.52                  |
| K8                                   | Pagalbinė patalpa | 12.38                  |
| K9                                   | San. mazgas       | 5.59                   |
| K10                                  | Pagalbinė patalpa | 15.53                  |
| K11                                  | Prekybos salė     | 47.90                  |
| BENDRAS SPEC. PREKYBOS SALIŲ PLOTAS  |                   | 124.8400               |
| BENDRAS AUKŠTO PLOTAS                |                   | 212.5800               |

PASTABOS:

- VISI GAMINIAI, MEDŽIAGOS TURI TURĖTI KOKYBĖS ATITIKTIES SERTIFIKATUS GALIOJANČIUS LIETUVOJE.
- G/B PERDANGOSE, MŪRO IR G/K PERTVAROSE ANGAS DERINTI SU KONSTRUKTORIUMI.
- MEDŽIAGŲ KIEKIUS TIKSLINTI VIETOJE.
- FASADŲ SPALVOS PAPILDOMAI DERINAMOS AUTORINĖS PRIEŽIŪROS METU.
- PASTATO VIDAUS MATMENYS RODOMI TARP KONSTRUKCINIŲ ELEMENTŲ.
- SIENŲ, LANGŲ IR DURŲ UGNIAI ATSPARUMĄ ŽIŪRĖTI PROJEKTO PRIEŠGAISRINĖS SAUGOS DALYJE.
- LANGŲ IR DURŲ KIEKIUS BEI MATMENIS TIKSLINTI VIETOJE.
- KANALŲ, ŠACHTŲ IR NIŠŲ SKIRTŲ KOMUNIKACIJOMS TIESTI, ATITVARŲ KONSTRUKCIJŲ ATSPARUMAS UGNIAI NURODYTAS GAISRINĖJE DALYJE.
- ALTITUDĖ ±0.00 BUS LAIKOMA PIRMO AUKŠTO PABAIGTŲ (IRENGTŲ) GRINDŲ ALTITUDĖ.
- SIENŲ, PERDANGŲ, STOGO IR KITAS DETALES ŽIŪRĖTI ATSKIRUOSE DETALIŲ BRĖŽINIUOSE SA, SK DALYSE;
- BRĖŽINIUOSE SIENOS IR PERTVAROS RODOMOS BE TINKO SLUOKSNIO STORIO, BŪTINA ĮVERTINTI APDAILO STORĮ, SIEKIANČI IŠLAIKYTI BRĖŽINYJE NURODYTUS MATMENIS;
- BENDRŲJŲ PATALPŲ MINIMALUS ŠVARUS AUKŠTIS PRIVALO IŠLIKTI 2500 MM;
- ATSIKIRADUS INŽINERINIŲ KOMUNIKACIJŲ ŠACHTOMS PATALPŲ PLOTAS GALI MINIMALIAI MAŽĖTI.

BENDRAS ANTŽEMINĖS DALIES PLOTAS N4 - 416.77 m<sup>2</sup>  
 N4 GYVENAMŲJŲ BUTŲ BENDRAS PLOTAS - 204.19 m<sup>2</sup>  
 N4 BENDRAS BUTŲ KIEKIS - 4vnt.  
 N4 SPEC. PREKYBOS PATALPŲ BENDRAS PLOTAS - 212.58 m<sup>2</sup>

| ATESTATO NR. | PROJEKTUOTOJAI     |            |            |                      | KOMPLEKSO PAVADINIMAS   |  |  |        |       |      |
|--------------|--------------------|------------|------------|----------------------|---|--|--|--------|-------|------|
|              | 21182              | SPV        | J.PIKLELIS | 2021 05 20           | ADMINISTRACINIS PASTATAS<br>VILNIAUS G. 190, ŠIAULIAI<br>STATYBOS PROJEKTAS |  |  |        |       |      |
|              | Koord.             | M.BALCYTIS | 2021 05 20 | BRĖŽINIO PAVADINIMAS |   |  |  | LAI DA |       |      |
|              |                    |            |            | N4 1A PLANAS M1:150  |   |  |  | 0      |       |      |
| ETAPAS       | STATYTOJAS         |            |            |                      | TEKSTINIS ŽYMUO   |  |  |        | LAPAS | LAPŲ |
| PP           | UAB "CANTUS DELTA" |            |            |                      | ACON-V200-PP-N4-1A  |  |  |        | 1     | 5    |





27085

K1 K6

FASADAS TARP AŠIŲ K1-K6

- PASTABOS:**
- VISI GAMINIAI, MEDŽIAGOS TURI TURĖTI KOKYBĖS ATITIKTIES SERTIFIKATUS GALIOJANČIUS LIETUVOJE.
  - G/B PERDANGOSE, MŪRO IR G/K PERTVAROSE ANGAS DERINTI SU KONSTRUKTORIUMI.
  - MEDŽIAGŲ KIEKIUS TIKSLINTI VIETOJE.
  - FASADŲ SPALVOS PAPILDOMAI DERINAMOS AUTORINĖS PRIEŽIŪROS METU.
  - PASTATO VIDAUS MATMENYS RODOMI TARP KONSTRUKCINIŲ ELEMENTŲ.
  - SIENŲ, LANGŲ IR DURŲ UGNIAI ATSPARUMĄ ŽIŪRĖTI PROJEKTO PRIEŠGAISRINĖS SAUGOS DALYJE.
  - LANGŲ IR DURŲ KIEKIUS BEI MATMENIS TIKSLINTI VIETOJE.
  - KANALŲ, ŠACHTŲ IR NIŠŲ SKIRTŲ KOMUNIKACIJOMS TIESTI, ATITVARŲ KONSTRUKCIJŲ ATSPARUMAS UGNIAI NURODYTAS GAISRINĖJE DALYJE.
  - ALTITUDĖ ±0.00 BUS LAIKOMA PIRMO AUKŠTO PABAIGTŲ (IRENGTŲ) GRINDŲ ALTITUDĖ.
  - SIENŲ, PERDANGŲ, STOGO IR KITAS DETALES ŽIŪRĖTI ATSKIRIUOSE DETALIŲ BRĖŽINIUOSE SA, SK DALYSE;
  - BRĖŽINIUOSE SIENOS IR PERTVAROS RODOMOS BE TINKO SLUOKSNIO STORIO, BŪTINA ĮVERTINTI APDAILOS STORĮ, SIEKIANT IŠLAIKYTI BRĖŽINYJE NURODYTUS MATMENIS;
  - BENDRŲJŲ PATALPŲ MINIMALUS ŠVARUS AUKŠTIS PRIVALO IŠLIKTI 2500 MM;
  - ATSIRADUS INŽINERINIŲ KOMUNIKACIJŲ ŠACHTOMS PATALPŲ PLOTAS GALI MINIMALIAI MAŽĖTI.

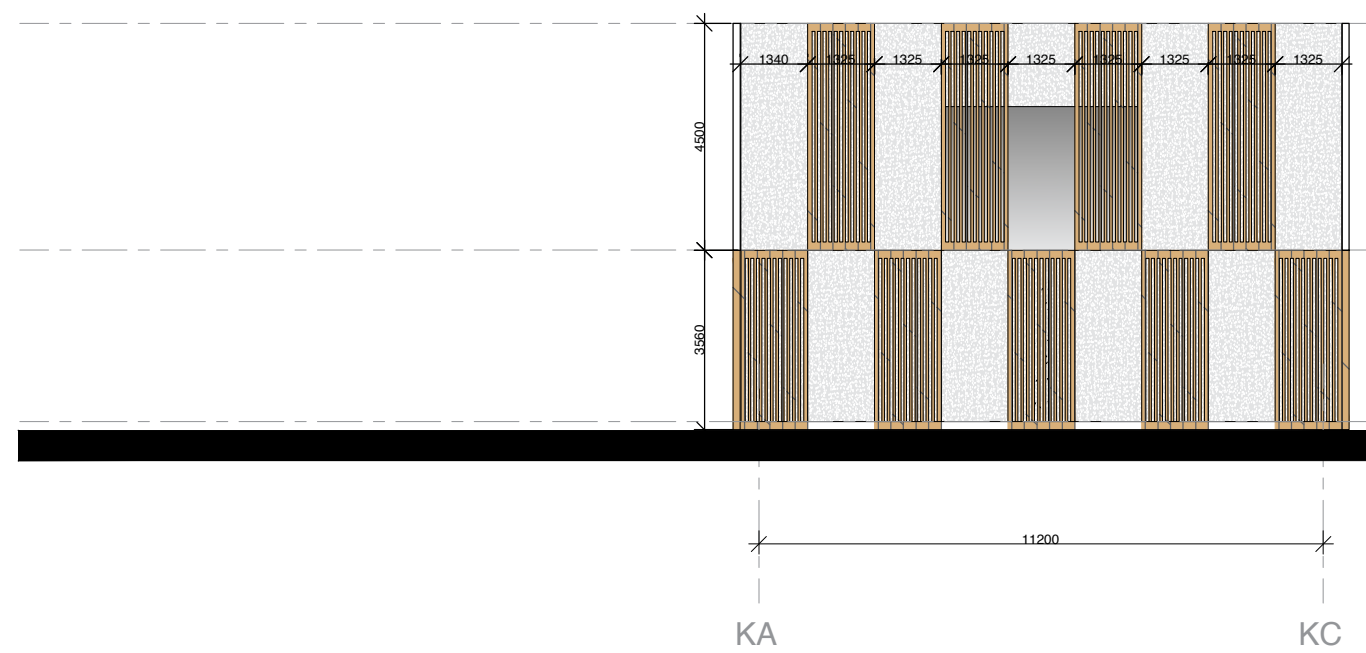

11200

KA KC

FASADAS TARP AŠIŲ KA-KC

| SUTARTINIAI ŽYMĖJIMAI |   |
|-----------------------|---|
| Žymėjimai             | Aprašymas   |
|                       | Dažytas tinkas - Balta spalva                           |
|                       | Dažytas tinkas - šviesiai pilka spalva (tikslinama TP ) |
|                       | Stiklinis turėklas                                      |
|                       | Apdailinė HPL plokštė - Balinto ažuolo spalva           |
|                       | Apdailinė HPL plokštė - Balta (tikslinama TP metu)      |
|                       | Apdailinės lamelės - Balinto ažuolo raštas              |

|              |   |                       |            |   |                               |
|--------------|---|-----------------------|------------|---|-------------------------------|
| ATESTATO NR. | PROJEKTUOTOJAI<br><br>OLIMPIECIU 3E-2, Vilnius, Lietuva. Tel:+37061544167, modestas@acon.lt | KOMPLEKSO PAVADINIMAS |            |   |                               |
| 21182        | SPV   | J.PIKELIS             | 2021 05 20 | BRĖŽINIO PAVADINIMAS<br><br><b>N4 FASADAI TARP AŠIŲ K1-K6 IR KA-KC M1:150</b> |                               |
|              | Koord.  | M.BALCYTIS            | 2021 05 20 |   |                               |
| ETAPAS       |   |                       |            | STATYTOJAS  | TEKSTINIS ŽYMUO               |
| PP           |   |                       |            | UAB "CANTUS DELTA"  | ACON-V200-PP-N4-F-K1-K6-KA-KC |
|              |   |                       |            | LAPAS   | LAPŲ                          |
|              |   |                       |            | 3   | 5                             |

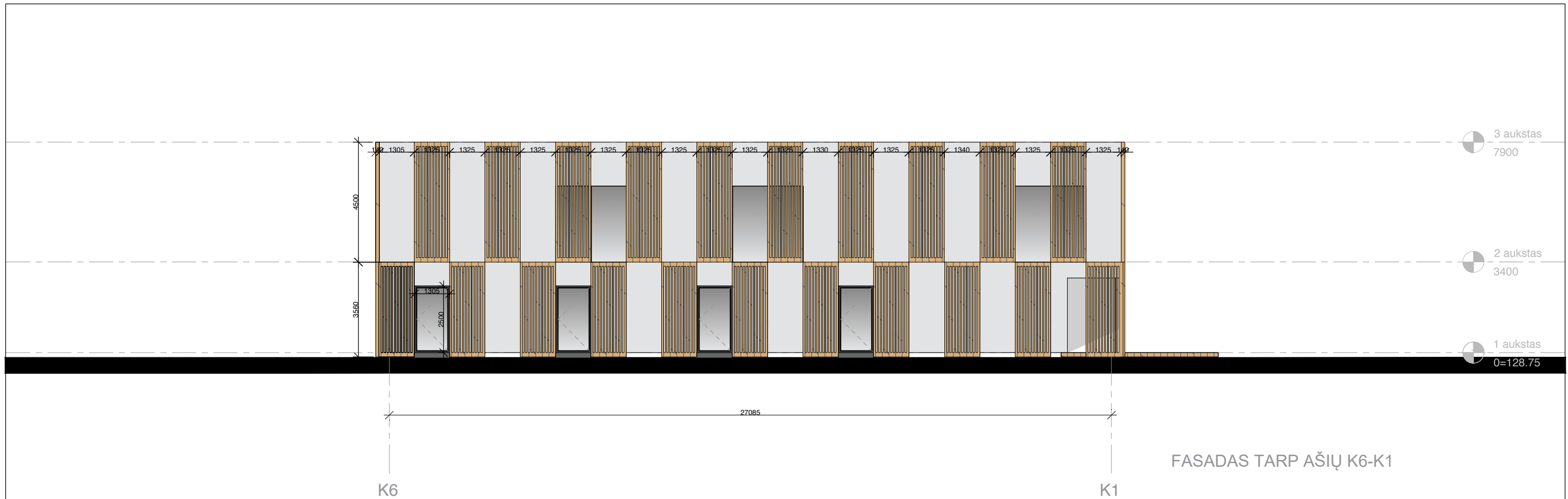

FASADAS TARP AŠIŲ K6-K1

- PASTABOS:**
- VISI GAMINIAI, MEDŽIAGOS TURI TURĖTI KOKYBĖS ATITIKTIES SERTIFIKATUS GALIOJANČIUS LIETUVOJE.
  - G/B PERDANGOSE, MŪRO IR G/K PERTVAROSE ANGAS DERINTI SU KONSTRUKTORIUMI.
  - MEDŽIAGŲ KIEKIUS TIKSLINTI VIETOJE.
  - FASADŲ SPALVOS PAPILDOMAI DERINAMOS AUTORINĖS PRIEŽIŪROS METU.
  - PASTATO VIDAUS MATMENYS RODOMI TARP KONSTRUKCINIŲ ELEMENTŲ.
  - SIENŲ, LANGŲ IR DURŲ UGNIATSPARUMĄ ŽIŪRĖTI PROJEKTO PRIEŠGAISRINĖS SAUGOS DALYJE.
  - LANGŲ IR DURŲ KIEKIUS BEI MATMENIS TIKSLINTI VIETOJE.
  - KANALŲ, ŠACHTŲ IR NIŠŲ SKIRTŲ KOMUNIKACIJOMS TIESTI, ATITVARŲ KONSTRUKCIJŲ ATSPARUMAS UGNIATSPARUMAS GAISSRINĖJE DALYJE.
  - ALTITUDĖ ±0.00 BUS LAIKOMA PIRMO AUKŠTO PABAIGTŲ (IRENGTŲ) GRINDŲ ALTITUDĖ.
  - SIENŲ, PERDANGŲ, STOGO IR KITAS DETALES ŽIŪRĖTI ATSKIRIUOSE DETALIŲ BRĖŽINIUOSE SA, SK DALYSE;
  - BRĖŽINIUOSE SIENOS IR PERTVAROS RODOMOS BE TINKO SLUOKSNIO STORIO, BŪTINA ĮVERTINTI APDAILO STORĮ, SIEKIANT IŠLAIKYTI BRĖŽINYJE NURODYTUS MATMENIS;
  - BENDRŲJŲ PATALPŲ MINIMALUS ŠVARUS AUKŠTIS PRIVALO IŠLIKTI 2500 MM;
  - ATSIRADUS INŽINERINIŲ KOMUNIKACIJŲ ŠACHTOMS PATALPŲ PLOTAS GALI MINIMALIAI MAŽĖTI.

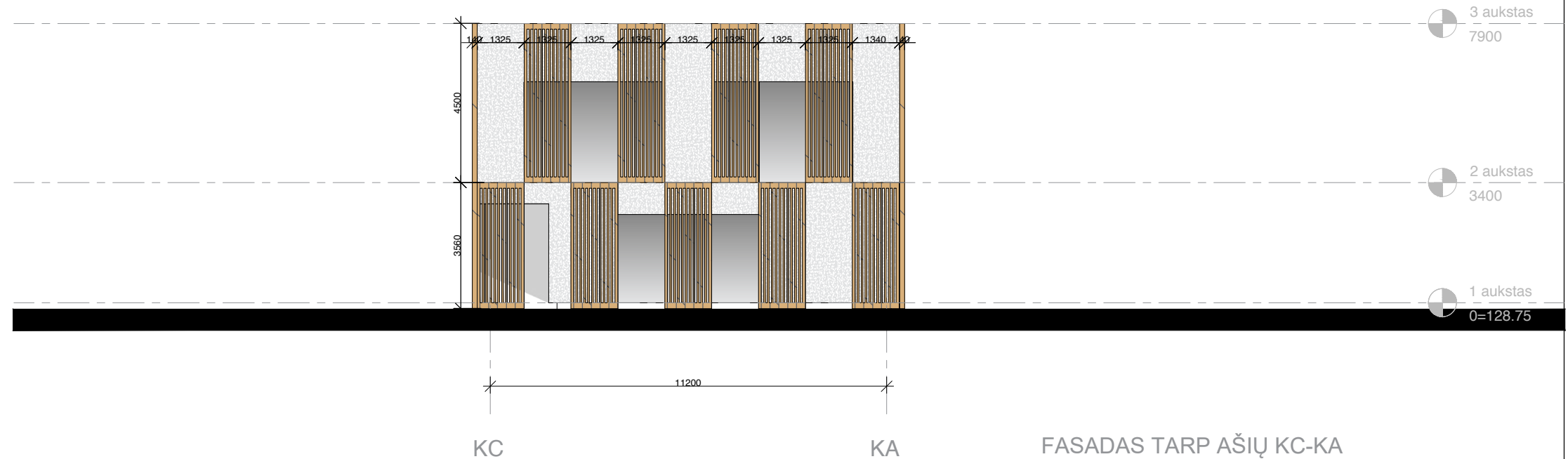

FASADAS TARP AŠIŲ KC-KA

**SUTARTINIAI ŽYMĖJIMAI**

| Žymėjimai | Aprašymas   |
|-----------|---|
|           | Dažytas tinkas - Balta spalva                           |
|           | Dažytas tinkas - šviesiai pilka spalva (tikslinama TP ) |
|           | Stiklinis turėklas                                      |
|           | Apdailinė HPL plokštė - Balinto ąžuolo spalva           |
|           | Apdailinė HPL plokštė - Balta (tikslinama TP metu)      |
|           | Apdailinės lamelės - Balinto ąžuolo raštas              |

|              |   |            |            |   |   |  |       |      |
|--------------|---|------------|------------|---|---|--|-------|------|
| ATESTATO NR. | PROJEKTUOTOJAI  |            |            |   | KOMPLEKSO PAVADINIMAS   |  |       |      |
|              | <br>OLIMPIECIU 3E-2, Vilnius, Lietuva. Tel:+37061544167, modestas@acon.lt |            |            |   | ADMINISTRACINIS PASTATAS<br>VILNIAUS G. 190, ŠIAULIAI<br>STATYBOS PROJEKTAS |  |       |      |
| 21182        | SPV   | J.PIKLELIS | 2021 05 20 | BRĖŽINIO PAVADINIMAS                          |   |  | LAIDA |      |
|              | Koord.  | M.BALCYTIS | 2021 05 20 | N4 FASADAI TARP AŠIŲ KC-KA IR<br>K6-K1 M1:150 |   |  |       | 0    |
| ETAPAS       | STATYTOJAS  |            |            |   | TEKSTINIS ŽYMUO   |  | LAPAS | LAPŲ |
| PP           | UAB "CANTUS DELTA"  |            |            |   | ACON-V200-PP-N4-F-KC-KA-K6-K1   |  | 4     | 5    |



PJŪVIS E-E

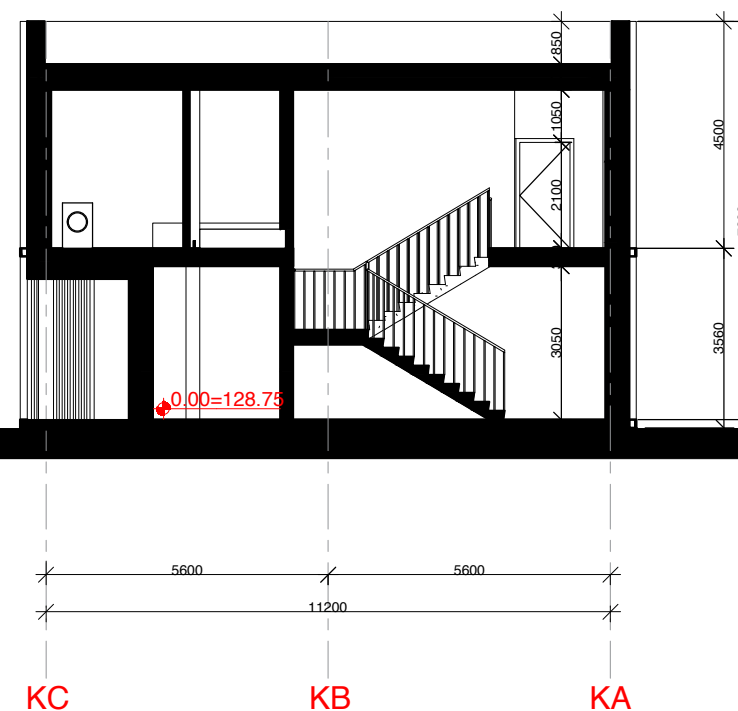

PJŪVIS F-F

- PASTABOS:
- VISI GAMINIAI, MEDŽIAGOS TURI TURĖTI KOKYBĖS ATITIKTIES SERTIFIKATUS GALIOJANČIUS LIETUVOJE.
  - G/B PERDANGOSE, MŪRO IR G/K PERTVAROSE ANGAS DERINTI SU KONSTRUKTORIUMI.
  - MEDŽIAGŲ KIEKIUS TIKSLINTI VIETOJE.
  - FASADŲ SPALVOS PAPILDOMAI DERINAMOS AUTORINĖS PRIEŽIŪROS METU.
  - PASTATO VIDAUS MATMENYS RODOMI TARP KONSTRUKCINIŲ ELEMENTŲ.
  - SIENŲ, LANGŲ IR DURŲ UGNIATSPARUMĄ ŽIŪRĖTI PROJEKTO PRIEŠGAISRINĖS SAUGOS DALYJE.
  - LANGŲ IR DURŲ KIEKIUS BEI MATMENIS TIKSLINTI VIETOJE.
  - KANALŲ, ŠACHTŲ IR NIŠŲ SKIRTŲ KOMUNIKACIJOMS TIESTI, ATITVARŲ KONSTRUKCIJŲ ATSPARUMAS UGNIATSPARUMAS GAISSRINĖJE DALYJE.
  - ALTITUDĖ ±0.00 BUS LAIKOMA PIRMO AUKŠTO PABAIGTŲ (ĮRENGTŲ) GRINDŲ ALTITUDĖ.
  - SIENŲ, PERDANGŲ, STOGO IR KITAS DETALES ŽIŪRĖTI ATSKIRIUOSE DETALIŲ BRĖŽINIUOSE SA, SK DALYSE;
  - BRĖŽINIUOSE SIENOS IR PERTVAROS RODOMOS BE TINKO SLUOKSNIŲ STORIO, BŪTINA ĮVERTINTI APDAILO STORĮ, SIEKIANČIUS IŠLAIKYTI BRĖŽINYJE NURODYTUS MATMENIS;
  - BENDRŲJŲ PATALPŲ MINIMALUS ŠVARUS AUKŠTIS PRIVALO IŠLIKTI 2500 MM;
  - ATSIRADUS INŽINERINIŲ KOMUNIKACIJŲ ŠACHTOMS PATALPŲ PLOTAS GALI MINIMALIAI MAŽĖTI.

SUTARTINIAI ŽYMĖJIMAI

| Žymėjimai | Aprašymas   |
|-----------|---|
|           | Išorinės mūrinės laikančios sienos 250mm + apšiltinimas 200mm + apdaila 20mm  |
|           | Vidaus mūrinė siena 250mm   |
|           | Vidaus mūrinė atitvara (120 + 60 šilumos izoliacija + 120) Viso: 300mm storio |
|           | Vidaus mūrinė atitvara 120mm  |
|           | Vidaus g/k atitvara 125mm   |
|           | Esamos konstrukcijos  |

|              |  |             |            |   |       |
|--------------|--|-------------|------------|---|-------|
| ATESTATO NR. | PROJEKTUOTOJAI   |             |            | KOMPLEKSO PAVADINIMAS   |       |
|              | <br>OLIMPIECIŲ 3E-2, Vilnius, Lietuva. Tel: +37061544167, modestas@acon.lt |             |            | ADMINISTRACINIS PASTATAS<br>VILNIAUS G. 190, ŠIAULIAI<br>STATYBOS PROJEKTAS |       |
| 21182        | SPV  | J. PIKLELIS | 2021 05 20 | BRĖŽINIO PAVADINIMAS  |       |
|              | Koord.   | M. BALCYTIS | 2021 05 20 | N4 PJŪVIAI M1:150   |       |
| ETAPAS       | STATYTOJAS   |             |            | TEKSTINIS ŽYMUO   | LAPAS |
| PP           | UAB "CANTUS DELTA"   |             |            | ACON-V200-PP-N4-P-E-E-F-F   | LAPŲ  |
|              |  |             |            | 5   | 5     |



|              |  |                    |            |  |            |
|--------------|--|--------------------|------------|--|------------|
| ATESTATO NR. | PROJEKTUOTOJAI   |                    |            | KOMPLEKSO PAVADINIMAS  |            |
|              | <br>OLIMPIEČIU 3E-2, Vilnius, Lietuva. Tel.+37061544167, <a href="mailto:modestas@acon.lt">modestas@acon.lt</a> |                    |            | Poilsio paskirties pastatai, Vilniaus g. 200 ir Vilniau g. 200A, Šiauliai rekonstravimo projektas ir Administracinis pastatas, Vilniaus g. 190, Šiauliai, Statybos projektas |            |
| 21182        | SPV  | J.PIKLELIS         | 2021 05 20 | BŪŽINIO PAVADINIMAS  |            |
|              | Koord.   | M.BALCYTIS         | 2021 05 20 | VIZUALIZACIJA-1  |            |
|              |  |                    |            |  | 0          |
| ETAPAS       | STATYTOJAS   | UAB "CANTUS DELTA" |            | TEKSTINIS ŽYMUD  | LAPAS LAPŲ |
| PP           |  |                    |            | ACON-V200-PP-V1  |            |





|              |  |                    |            |   |       |       |
|--------------|--|--------------------|------------|---|-------|-------|
| ATESTATO NR. | PROJEKTUOTOJAI   |                    |            | KOMPLEKSO PAVADINIMAS   |       |       |
|              | <br>OLIMPIEČIŲ 3E-2, Vilnius, Lietuva. Tel.+37061544167, modestas@acon.lt |                    |            | Poilsio paskirties pastatai, Vilniaus g. 200 ir Vilniaus g. 200A, Šiauliai rekonstravimo projektas ir Administracinis pastatas, Vilniaus g. 190, Šiauliai, Statybos projektas |       |       |
| 21182        | SPV  | J.PIKLELIS         | 2021 05 20 | BŪŽINIO PAVADINIMAS   |       | LAIDA |
|              | Koord.   | M.BALČYTIS         | 2021 05 20 | VIZUALIZACIJA-2   |       |       |
| ETAPAS       | STATYTOJAS   | UAB "CANTUS DELTA" |            | TEKSTINIS ŽYMUD   | LAPAS | LAPŲ  |
| PP           |  |                    |            | ACON-V200-PP-V2   |       |       |



|              |   |            |            |   |  |  |
|--------------|---|------------|------------|---|--|--|
| ATESTATO NR. | PROJEKTUOTOJAI  |            |            | KOMPLEKSO PAVADINIMAS   |  |  |
|              | <br>OLIMPIEČIU 3E-2, Vilnius, Lietuva. Tel. +37061544167, <a href="mailto:modestas@acon.lt">modestas@acon.lt</a> |            |            | Polišio paskirties pastatai, Vilniaus g. 200 ir Vilniaus g. 200A, Šiauliai rekonstravimo projektas ir Administracinis pastatas, Vilniaus g. 190, Šiauliai, Statybos projektas |  |  |
| 21182        | SPV   | J.PIKLELIS | 2021 05 20 | BŪZINIO PAVADINIMAS   |  |  |
|              | Koord.  | M.BALCYTIS | 2021 05 20 | VIZUALIZACIJA-3   |  |  |
|              |   |            |            | LAPAS   |  |  |
|              |   |            |            | LAPU  |  |  |
| ETAPAS       | STATYTOJAS  |            |            | TEKSTINIS ŽYMUD   |  |  |
| PP           | UAB "CANTUS DELTA"  |            |            | ACON-V200-PP-V3   |  |  |



|   |  |                          |                                    |  |               |
|---|--|--------------------------|------------------------------------|--|---------------|
| ATESTATO NR.<br> | PROJEKTUOTOJAI<br>OLIMPIEČIŲ 3E-2, Vilnius, Lietuva. Tel: +37061544167, <a href="mailto:modestas@acon.lt">modestas@acon.lt</a> |                          |                                    | KOMPLEKSO PAVADINIMAS<br>Poilsio paskirties pastatai, Vilniaus g. 200 ir Vilniaus g. 200A, Šiauliai rekonstravimo projektas ir Administracinis pastatas, Vilniaus g. 190, Šiauliai, Statybos projektas |               |
|   | 21182<br>SPV<br>Koord.   | J.PIKLELIS<br>M.BALČYTIS | 2021 05 20<br>2021 05 20           | BŪVIMO PAVADINIMAS<br>VIZUALIZACIJA-4  |               |
| ETAPAS<br>PP  | STATYTOJAS<br>UAB "CANTUS DELTA"   |                          | TEKSTINIS ŽYMUO<br>ACON-V200-PP-V4 |  | LAPAS<br>LAPU |



|              |   |                    |  |                     |            |
|--------------|---|--------------------|--|---------------------|------------|
| ATESTATO NR. | PROJEKTUOTOJAI  |                    | KOMPLEKSO PAVADINIMAS  |                     |            |
|              | <br>OLIMPIEČIŲ 3E-2, Vilnius, Lietuva. Tel: +37061544167, <a href="mailto:modestas@acon.lt">modestas@acon.lt</a> |                    | Pilsio paskirties pastatai, Vilniaus g. 200 ir Vilniaus g. 200A, Šiauriai rekonstravimo projektas ir Administracinis pastatas, Vilniaus g. 190, Šiauliai, Statybos projektas |                     |            |
| 21182        | SPV   | J.PIKLELIS         | 2021 05 20   | BŪŽINIO PAVADINIMAS |            |
|              | Koord.  | M.BALCYTIS         | 2021 05 20   |                     |            |
|              |   |                    |  | VIZUALIZACIJA-5     | LAIKA      |
|              |   |                    |  |                     | 0          |
| ETAPAS       | STATYTOJAS  | UAB "CANTUS DELTA" |  | TEKSTINIS ŽYMŪD     | LAPAS LAPŪ |
| PP           |   |                    |  | ACON-V200-PP-V5     |            |



|              |   |                 |   |                     |        |
|--------------|---|-----------------|---|---------------------|--------|
| ATESTATO NR. | PROJEKTUOTOJAI  |                 | KOMPLEKSO PAVADINIMAS   |                     |        |
|              | <br>OLIMPIEČIŲ 3E-2, Vilnius, Lietuva. Tel: +37061544167, <a href="mailto:modestas@acon.lt">modestas@acon.lt</a> |                 | Polišio paskirties pastatai, Vilniaus g. 200 ir Vilniaus g. 200A, Šiauliai rekonstravimo projektas ir Administracinis pastatas, Vilniaus g. 190, Šiauliai, Statybos projektas |                     |        |
| 21182        | SPV   | J.PIKLELIS      | 2021 05 20  | BŪŽINIO PAVADINIMAS |        |
|              | Koord.  | M.BALCYTIS      | 2021 05 20  |                     |        |
|              |   |                 |   | VIZUALIZACIJA-6     | LAIŠKA |
|              |   |                 |   |                     | 0      |
| ETAPAS       | STATYTOJAS  | TEKSTINIS ŽYMUD |   | LAPAS               | LAPŲ   |
| PP           | UAB "CANTUS DELTA"  | ACON-V200-PP-V6 |   |                     |        |



|              |   |                                     |                          |  |                                    |               |
|--------------|---|-------------------------------------|--------------------------|--|------------------------------------|---------------|
| ATESTATO NR. | PROJEKTUOTOJAI<br><br>OLIMPIEČIŲ SE-2, Vilnius, Lietuva. Tel: +37061544167, modestas@acon.lt |                                     |                          | KOMPLEKSO PAVADINIMAS<br>Polišio paskirties pastatai, Vilniaus g. 200 ir Vilniaus g. 200A, Šiauriai rekonstravimo projektas ir Administracinis pastatas, Vilniaus g. 190, Šiauliai, Statybos projektas |                                    |               |
|              | 21182   | SPV J.PIKLELIS<br>Koord. M.BALCYTIS | 2021 05 20<br>2021 05 20 | BRĖŽINIO PAVADINIMAS<br>VIZUALIZACIJA-7  |                                    | LAIDA<br>0    |
| ETAPAS       | STATYTOJAS  | UAB "CANTUS DELTA"                  |                          |  | TEKSTINIS ŽYMUD<br>ACON-V200-PP-V7 | LAPAS<br>LAPU |
| PP           |   |                                     |                          |  |                                    |               |