

ŽEMĖS SKLYPO (KADASTRINIS Nr. 2901/0011:558) ŠIAULIUOSE, ALGIRDO JULIAUS GREIMO G. 99 (buv. P. Cvirkos g.) DETALIOJO PLANO STATYBOS ZONOS IR STATYBOS RIBOS KOREGAVIMAS

AIŠKINAMASIS RAŠTAS

1. BENDRIEJI DUOMENYS

- 1.1 Teritorijų planavimo dokumento pavadinimas:** Žemės sklypo Šiauliuose, P. Cvirkos g. 99, detaliojo plano, patvirtinto Šiaulių miesto savivaldybės tarybos 2006-08-23 įsakymu Nr. T-297 „Dėl žemės sklypo P. Cvirkos g. 99, Šiauliuose detaliojo plano patvirtinimo“ koregavimas
- 1.2 Planavimo pagrindas:** pagal LR Teritorijų planavimo įstatymo 28 str., 9 p.
- 1.3 Planavimo organizatorius:** Šiaulių m savivaldybės administracijos direktorius.
- 1.4 Planavimo tikslai:** Detaliojuo planu nustatytų statybos zonos ir statybos ribos koregavimas
- 1.5 Planavimo iniciatorius:** privatūs asmenys.
- 1.6 Detaliojo plano rengėjas:** Ilonos Vazonienės įmonė.
- 1.7 Teritorijų planavimo dokumento viešinimo procedūrų tvarka:** supaprastinta.

2. ESAMOS SITUACIJOS ANALIZĖ

2.1 Planuojama teritorija.

Sklypo paskirtis – kita, naudojimo būdas – daugiabučių gyvenamųjų pastatų ir bendrabučių teritorijos (NTR išraše), (detaliojame plane naudojimo būdas ir pobūdis - gyvenamosios teritorijos daugaukščių ir aukštybinių gyvenamųjų namų statybos), sklypo plotas – 0.1177 ha. Sklypas nuosavybės teise priklauso vienam savininkui.

Nagrinėjama teritorija yra Žemaitės ir A. J. Greimo gatvių kampe. Planuojamas sklypas ribojasi su dviem vienbučių – dviabučių gyvenamųjų namų sklypais, vienu kitos paskirties komercinės teritorijos sklypu, suformuotais gatvių sklypais, ir tarp gatvės ir nagrinėjamo sklypo esančiu valstybinės žemės sklypu. Įvažiavimas į sklypą pagal detalų planą iš A.J. Greimo gatvės. Planuojamame sklype pastatų nėra.

2.2 Duomenys apie sklypą:

- **Adresas** – Šiauliai, Algirdo Juliaus Greimo g. 99.
- **Kadastrinis Nr.** – 2901/0011:558 .
- **Pagrindinė tikslinė naudojimo paskirtis** – kita
- **Naudojimo būdas** – daugiabučių gyvenamųjų pastatų ir bendrabučių teritorijos.
- **Žemės sklypo plotas** – 0. 1177 ha
- **Nuosavybės teisė** – privatus asmuo.

- 2.3** Teritorijos, kuriose taikomos specialiosios žemės naudojimo sąlygos (registruotos pagal NTR išrašą): aerodromo apsaugos zonų (III skyrius, pirmasis skirsnis, visam sklypui), vandens tiekimo ir nuotekų, paviršinių nuotekų tvarkymo infrastruktūros apsaugos zonų (III skyrius, dešimtas skirsnis, 10 m²), požeminio vandens vandenviečių apsaugos zonų (VI skyrius, vienuoliktas skirsnis, visam sklypui), elektros tinklų apsaugos zonų (III skyrius, ketvirtas skirsnis, 5,0m²), elektroninių ryšių tinklų elektroninių ryšių infrastruktūros apsaugos zonų (III skyrius, vienuoliktas skirsnis, 2,0m²), elektros tinklų apsaugos zonų (III skyrius, ketvirtas skirsnis, 2,0m²).

2.4 Servitutai (registruoti):

- registruotų servitutų nėra.

2.5 Teritorijos įvertinimas paminkloauginiu aspektu:

Planuojama teritorija nėra kultūros paveldo objektų teritorijose ar apsaugos zonose ir, kaip atskiras objektas, neturi nustatyto teritorijos tvarkymo režimo, todėl papildomų reikalavimų ir apribojimų nėra.

2.6 Kraštovaizdis. Planuojamame sklype yra dvi , kurias numatoma išsaugoti. Kitų vertingų želdinių nėra.

2.7 Šiaulių m. bendrasis planas Koreguojami nepagrindiniai detaliojo plano sprendiniai neprieštarauja Šiaulių m. bendrajam planui. Šiaulių m. bendrajame plane teritorijai , kurioje yra planuojamas sklypas priklauso - (uGv-2) teritorijai gyvenamos vidutinio intensyvumo teritorijos – kurioms numatyti reglamentai : gyvenamosioms teritorijoms – užstatymo intensyvumas – 0,6, aukštumas – 3aukštai , 15 m. Kadangi detalus planas buvo patvirtintas anksčiau, vadovaujamas detaliojame plane nustatytais rodikliais.

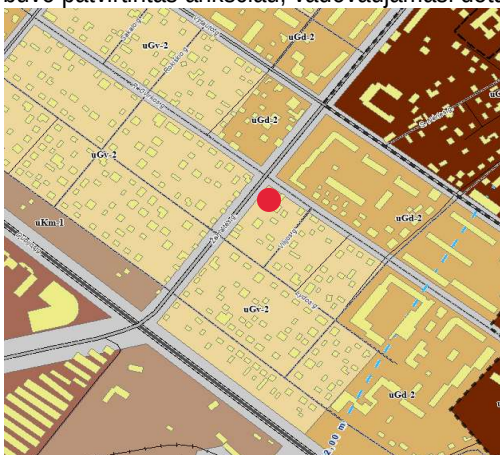

● Planuojamas sklypas

Ištrauka iš Šiaulių m. savivaldybės bendrojo plano

pagrindinio brėžinio

3. DETALIOJO PLANO NEPAGRINDINIŲ SPRENDINIŲ KOREGAVIMAS

3.1 Sklypo koreguojami nepagrindiniai reglamentai. Detaliajame plane nustatytų statybos zonos ir statybos ribos koregavimas žemės sklype A.J. Greimo g. 99, Šiauliuose, vadovaujantis Teritorijų planavimo įstatymo 28 str., 9 p.

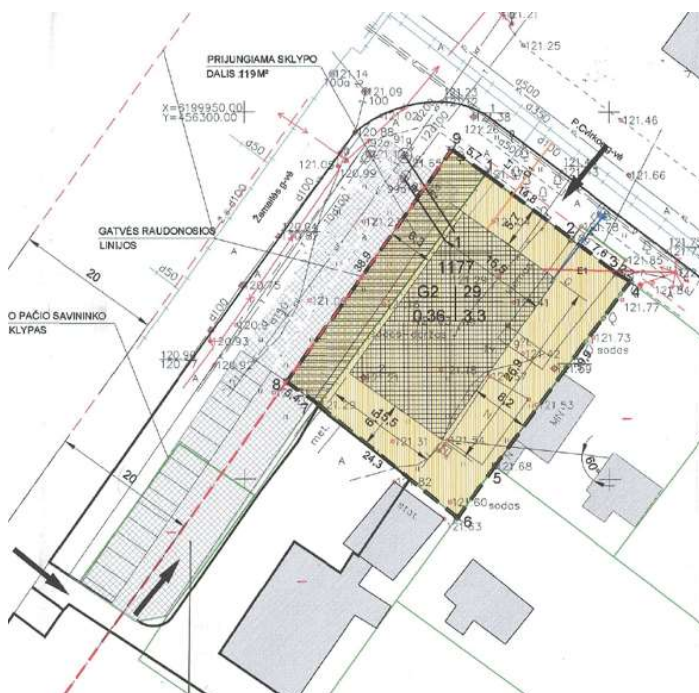

Detaliojo plano, patvirtinto 2006 m. fragmentas.

2006-08-23 įsakymu Nr. T-297 buvo patvirtintas detalusis planas, kuriuo buvo suformuotas sklypas ir nustatyti reglamentai : užstatymo tankumas – 0,36, intensyvumas - 3,3, aukštingumas - 29,0 m. Nustatyti pagrindiniai rodikliai nekeičiami.

Nagrinėjamam žemės sklypui galioja aerodromo apsaugos zonų (III skyrius, pirmasis skirsnis), vandens tiekimo ir nuotekų, paviršinių nuotekų tvarkymo infrastruktūros apsaugos zonų (III skyrius, dešimtas skirsnis), požeminio vandens vandenviečių apsaugos zonų (VI skyrius, vienuoliktas skirsnis), elektros tinklų apsaugos zonų (III skyrius, ketvirtas skirsnis) . Žemės sklype koreguojama detalioju planu sklype nustatyta statybos zona ir statybos riba. Kadangi užstatymo linija buvo numatyta gerokai aukštesniam pastatui, negu numatoma statyti, tikslinama užstatymo linija pagal normatyvus:

STR 2.02.01:2004 "Gyvenamieji pastatai":

193. Reikalavimai statinių statybai iki 3 m atstumu nuo sklypo ribos nustatyti STR 1.07.01:2010 „Statybą leidžiantys dokumentai“ [3.2]. 3 m atstumu nuo sklypo ribos statinio (pastato ar stogą turinčio inžinerinio statinio) bet kurių konstrukcijų aukštis, skaičiuojant jį nuo žemės sklypo ribos žemės paviršiaus altitudės, negali būti didesnis kaip 8,5 m; didesniais atstumais statinių konstrukcijų aukštis gali būti didinamas išlaikant reikalavimą, kiekvienam papildomam virš 8,5 m aukščio metrui atstumas didinamas po 0,5 m. Šiame punkte nurodyti atstumai gali būti mažinami gavus besiribojančio žemės sklypo savininko ar valdytojo rašytinį sutikimą.

3.2 Inžinerinis teritorijos aprūpinimas.

Teritorija inžineriškai aprūpinta.

Numatomas vandens tiekimas iš šalia praeinančių centralizuotų vandentiekio tinklų. Buitinių nuotekų surinkimas numatomas taip pat į centralizuotus buitinių nuotekų tinklus. Paviršines lietaus nuotekas numatoma išleisti į centralizuotus lietaus nuotekų tinklus.

Elektros tinklai – pasijungiama iš esamų elektros tinklų, šalia sklypo (pagal prisijungimo sąlygas).

3.3 Eismo saugumas. Įvažiavimas į planuojamą sklypą pagal detalųjį planą. Susisiekimo schema nesikeičia, detaliojo plano koregavimo sprendiniai eismo saugumui neigiamos įtakos neturės.

3.4 Aplinkos apsauga

Jokia kita ūkinė veikla nenumatoma. Susidarantys teršalai – buitinės nuotėkos ir buitinės atliekos. Atliekų (buitinių) surinkimas ir rūšiavimas numatomas į buitinių atliekų konteinerius, pagal sutartį su specializuotomis tarnybomis.

Aplinkos oro taršai detaliojo plano koregavimo sprendiniai neigiamos įtakos neturės.

Vykdamat pastatų statybą, visais atvejais privaloma vadovautis LR normatyviniais statybos techniniais dokumentais (STR), kuriuos reglamentuoja Statybos įstatymas. Atliekos turi būti tvarkomos pagal galiojančius reikalavimus. Želdinių mažinimas nenumatomas.

3.5 Gaisro gesinimas.

Išoriniam gesinimui vandens tiekimas iš esamo hidranto Žemaitės gatvėje, ne toliau kaip už 100m.

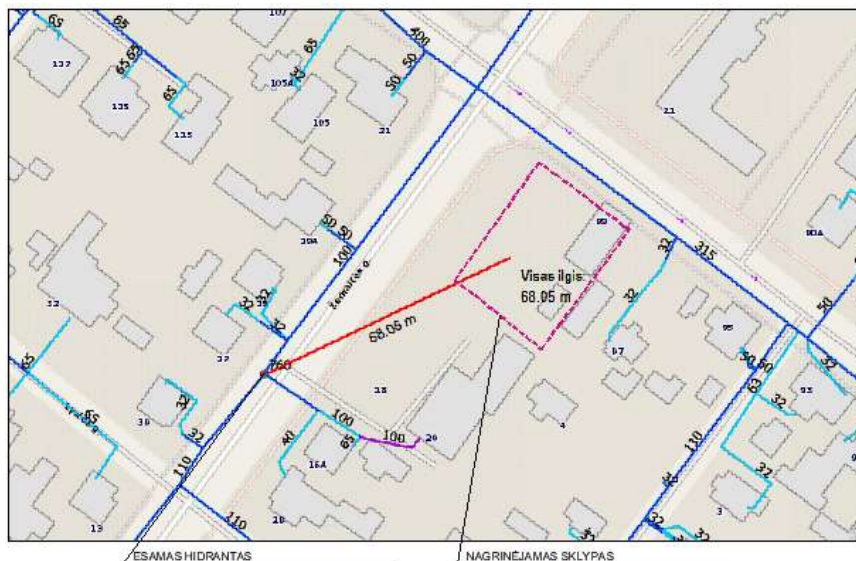

Situacijos su hidrantu schema

Statant pastatus, turi būti išlaikomi priešgaisriniai atstumai nuo kituose sklypuose esančių pastatų arba, turi būti įvykdomi reikalavimai gaisro plitimo į kitus statinius ribojimui pagal gaisrinės saugos pagrindinių reikalavimų nuostatas. Kadangi atstumas iki hidranto yra mažesnis negu 100 m, norminius gaisrinis atstumus galima sumažinti 20 procentų. Konkretūs priešgaisrinių atstumų tarp pastatų reikalavimai ir taikymo sąlygos išdėstyti Gaisrinės saugos pagrindiniuose reikalavimuose ir turi būti įgyvendinami rengiant statinių projektus.

Detaliojo plano koregavimo sprendiniai neigiamo poveikio priešgaisrinio aspektu neturės.

3.6 Sprendinių pasekmių vertinimo išvados:

Detaliojo plano koregavimas nepažeidžia ir nesuvaržo teisės aktuose garantuojamų ir saugomų trečiųjų asmenų teisių ir teisėtų interesų. Insoliacinui požiūriui pastatas statomas iš šiaurės vakarų pusės, saulės neužstos. Gretimi pastatai, pastatyti arčiau 3m nuo sklypo ribos, į nagrinėjamo sklypo pusę langų neturi.

Koreguojami nepagrindiniai detaliojo plano sprendiniai neprieštarauja Šiaulių m. bendrajam planui, kitiems kompleksinio ar specialiojo teritorijų planavimo dokumentų sprendiniams, įstatymams ir kitiems teisės aktams, tarp jų teritorijų planavimo normų ir statybos techninių reikalavimų reglamentų reikalavimams, darantiems įtaką projekto sprendiniams.

Projekto vadovė
Ilona Vazonienė

Pridedama:
Koreguojamas detalusis planas A. J. Greimo g. 99, Šiauliai.

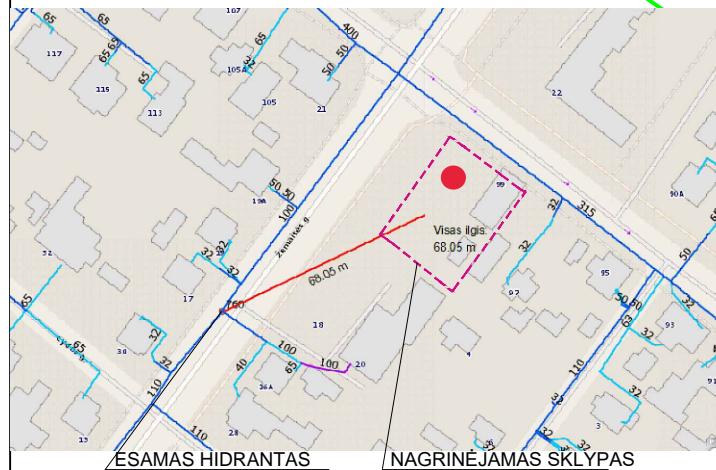
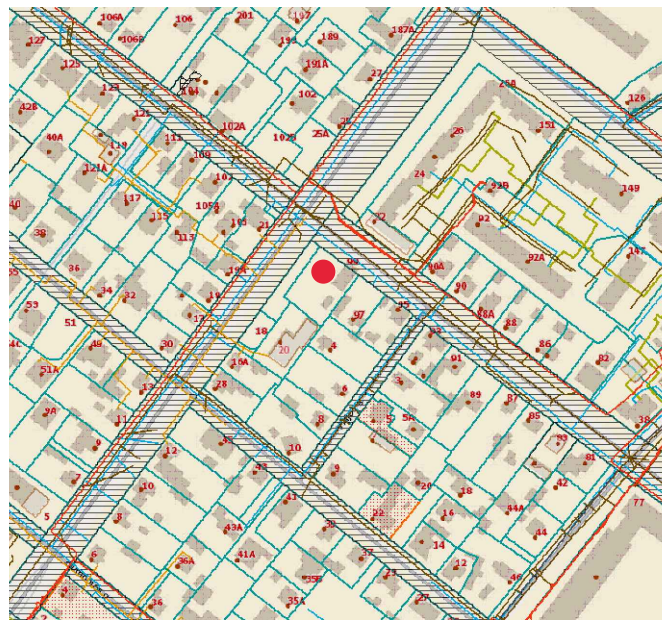

ŽEMĖS SKLYPO NAUDOJIMO REGLAMENTŲ (patvirtintų detaliuoju planu) APRAŠOMOJI LENTELĖ

Sklypo (jo dalies)	Sklypo (jo dalies) plotas, m ²	Sklypo (jo dalies) kampų žymėjimas plane	Privalomieji teritorijos naudojimo reglamentai						Papildomi teritorijos naudoj. reglamentai		
			teritorijos naudojimo tipas	žemės naudojimo paskirtis	žemės naudojimo būdai	leistinas pastatų aukštis nuo žemės paviršiaus, m	užstatymo tankio indeksas	užstatymo intensyvumas	pastatų aukštinių gumas aukštų sk.	servitutai	teritorijos, kurioms taikomos specialiosios žemės naudojimo sąlygos
01 (4*)	1177	1 2 3 4 5 6 7 8 9 10	Daugiabučių gyvenamųjų pastatų ir bendrabučių teritorija	kitos paskirties žemė*	Daugiabučių gyvenamųjų pastatų ir bendrabučių teritorijos (G2)	29*	150.50	0.36	3.3*	2-9	pagal NTR išrašą

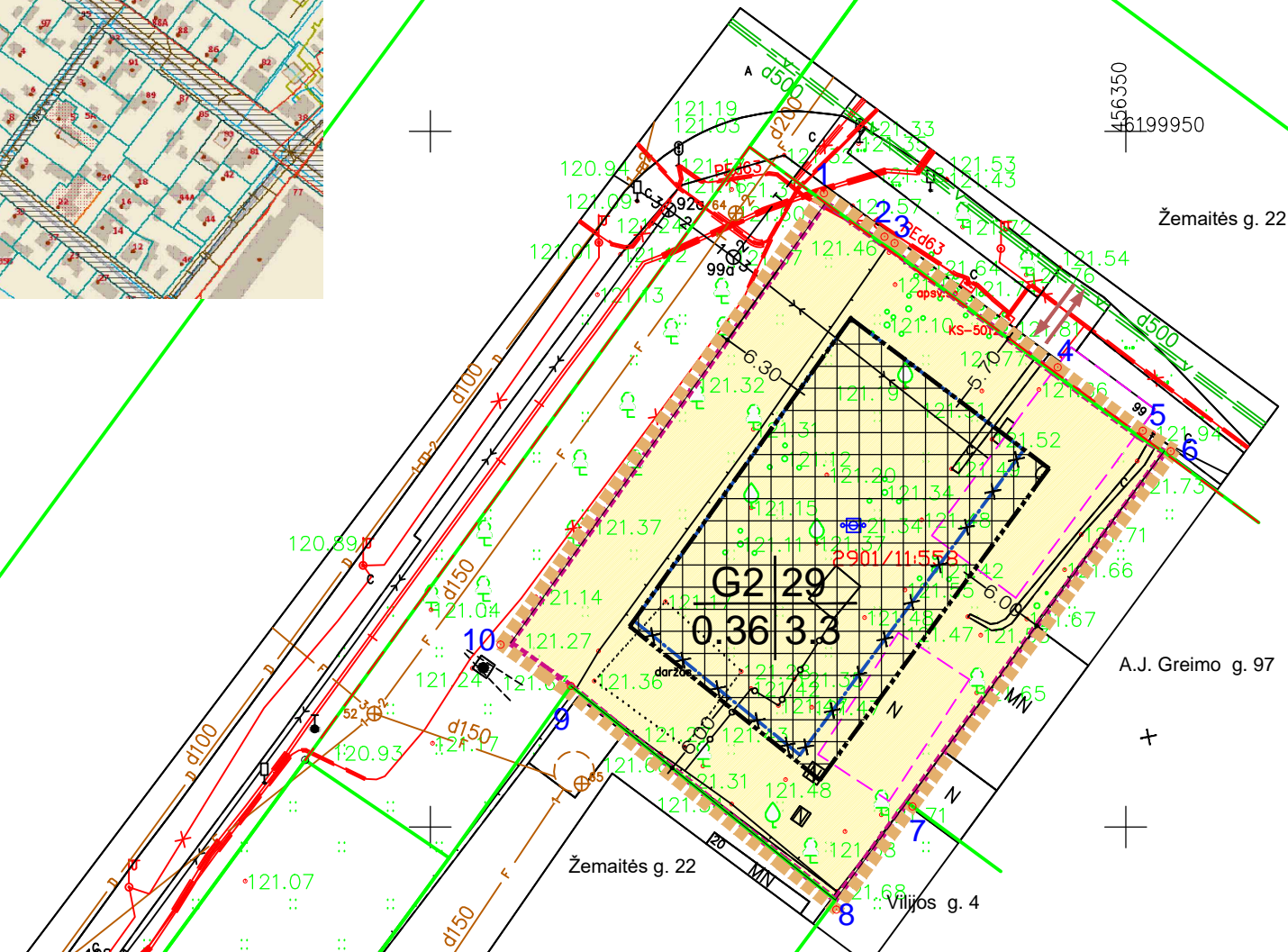

51/59 – 0006
2901/11:217

PATVIRTINTŲ DETALIUOJU PLANU NUSTATYTŲ REGLAMETŲ TERITORIJOS TVARKYMO REŽIMAI:

1	2	1 - teritorijos naudojimo būdas;
3	4	2 - leistinas pastatų aukštis (m);
		3 - užstatymo tankumo indeksas;
		3 - užstatymo intensyvumo indeksas

● NAGRINĖJAMAS SKLYPAS

- ŽYMĖJIMAI:
- PLANUOJAMOS TERITORIJOS RIBA.....
 - PLANUOJAMO SKLYPO RIBA.....
 - ESAMOS SKLYPŲ RIBOS.....
 - KOREGUOJAMA SATYBOS ZONA.....
 - NAIKINAMA UŽSTATYMO LINIJA.....
 - PROJEKTUOJAMA STATYBOS ZONA...
 - PROJEKTUOJAMA STATYBOS RIBA.....
 - RAUDONOS LINIJOS.....
 - ĮVAŽIAVIMAS - IŠVAŽIAVIMAS.....
 - SKLYPO KAMPŲ ŽYMĖJIMAS..... 1, 2, 3, 4

* pagal patvirtintą detalų planą
** detalajame plane nustatytas (ir NTR išrašė) naudojimo būdas - daugiabučių gyvenamųjų pastatų ir bendrabučių teritorijos

1. DETALIAJAME PLANE NUSTATYTŲ STATYBOS ZONOS IR STATYBOS RIBOS KOREGAVIMAS ŽEMĖS SKLYPE ŠIAULIUOSE, A.J. GREIMO G.99 (KAD. NR. 2901/0011:558), NEPRIĖŠTARAUJA ŠIAULIŲ M. SAVIVALDYBĖS BENDRAJAM PLANUI, KITIEMS KOMPLEKSINIO AR SPECIALIOJO TERITORIJŲ PLANAVIMO DOKUMENTŲ SPRENDINIAMS, ĮSTATYMAMS IR KITIEMS TEISĖS AKTAMS, TARP JŲ TERITORIJŲ PLANAVIMO NORMŲ IR STATYBOS TECHINIŲ REGLAMENTŲ REIKALAVIMAMS DARANTIEMS ĮTAKĄ PROJEKTO SPRENDINIAMS.
2. PROJEKTAS ATITINKA GALIOJANČIUS EKOLOGINIUS, HIGIENINIUS, PRIEŠGAISRINIUS REIKALAVIMUS TERITORIJŲ PLANAVIMUI
3. KOREGUOJAMA NUSTATYTA PATVIRTINTU DETALIUOJU PLANU STATYBOS ZONA NUMATOMAM 4 AUKŠTŲ PASTATUI IKI 14,5 M. NURODYTAS ATSTUMAS - 6,0 M NUO LEIDŽIAMOS UŽSTATYTI RIBOS IKI GRETIMO SKLYPO RIBOS (PASTATUI, KURIO AUKŠTIS IKI 8,5 M PASTATAMS IR REIKALINGA ATSTRAUKTI 3,0 M IR DIDINAMAS 0,5 M KIEKVIENAM PAPILDOMAM STATINIO AUKŠČIO METRU) . ŠIS ATSTUMAS GALI BŪTI SUMAŽINTAS, JEI GAUTAS GRETIMO SKLYPO SAVININKO SUTIKIMAS RAŠTU.
4. STATANT PASTATUS, TURI BŪTI IŠLAIKOMI PRIEŠGAISRINIAI ATSTUMAI NUO KITUOSE SKLYPUOSE ESANČIŲ PASTATŲ, ARBA RENGIANČIUS PASTATŲ TECHINIUS, PROJEKTUS TURI BŪTI ĮVYKDOMI REIKALAVIMAI GAISRO PLITIMO Į KITUS STATINIUS RIBOJIMAI PAGAL GAISRINĖS SAUGOS PAGRINDINIŲ REIKALAVIMŲ NUOSTATAS.
5. VISI INŽINERINIAI TINKLAI, ĮRENGINIAI, PRIVAŽIAVIMO KELIAI, GATVĖS IR STATINIAI REIKALINGI DETALIOJO PLANO NEPAGRINDINIŲ SPRENDINIŲ KOREGAVIMO SPRENDINIAMS ĮGYVENDINTI, PROJEKTUOJAMI BEI ĮRENGIAMO SKLYPO SAVININKŲ AR NAUDOTOJŲ LĖŠOMIS.
6. VANDENS PAĖMIMAS IŠORINIAM GAISRO GESINIMUI IŠ ŽEMAITĖS GATVĖJE ESANČIO HIDRANTO.

ATESTATO NR.	ILONOS VAZNONIENĖS ĮMONĖ			ŽEMĖS SKLYPO A. J. GREIMO G. 99, ŠIAULIUOSE, DETALIOJO PLANO KOREGAVIMAS, NEPAGRINDINIO RODIKLIO KEITIMAS		
A157	PV	I. VAZNONIENĖ	23.12	PAGRINDINIS SPRENDINIŲ BRĖŽINYS	M1:500	LAIDA
A157	ARCH.	I. VAZNONIENĖ	23.12			
PLANAVIMO ORGANIZATORIUS: ŠIAULIŲ M. SAVIVALDYBĖS ADMINISTRACIJOS DIREKTORIUS				DPK - SP	LAPAS	LAPŲ
				1	1	



ŠIAULIŲ MIESTO SAVIVALDYBĖS TARYBA

SPRENDIMAS DĖL ŽEMĖS SKLYPO P. CVIRKOS G. 99, ŠIAULIUOSE, DETALIOJO PLANO PATVIRTINIMO

2006 m. rugpjūčio 23 d. Nr. T-297
Šiauliai

Vadovaudamasi Lietuvos Respublikos vietos savivaldos įstatymo (Žin., 1994, Nr. 55-1049; 2000, Nr. 91-2832) 17 straipsnio 30 punktu ir Lietuvos Respublikos teritorijų planavimo įstatymo (Žin., 1995, Nr. 107-2391; 2004, Nr. 21-617) 26 straipsniu, Šiaulių miesto savivaldybės taryba n u s p r e n d ž i a:

1. Patvirtinti bendra tvarka parengtą žemės sklypo P. Cvirkos g. 99, Šiauliuose, detalų planą naudojamo žemės sklypo riboms ir plotui bei naudojimo pobūdžiui keisti, teritorijos tvarkymo ir naudojimo režimams nustatyti, pagal kurį:

1.1. pirmuoju etapu valstybinėje žemėje formuojamas 199 kv. m ploto sklypas, kurio pagrindinė tikslinė žemės naudojimo paskirtis – kita, žemės naudojimo būdas – gyvenamosios teritorijos, naudojimo pobūdis – daugiaaukščių ir aukštybinių gyvenamųjų namų statybos;

2.2. antruoju etapu, sujungus valstybinėje žemėje suformuotą 199 kv. m sklypą ir nuosavybės teise turimą sklypą P. Cvirkos g. 99, formuojamas 1177 kv. m ploto žemės sklypas, kurio pagrindinė tikslinė žemės naudojimo paskirtis – kita, žemės naudojimo būdas – gyvenamosios teritorijos, naudojimo pobūdis – daugiaaukščių ir aukštybinių gyvenamųjų namų statybos.

2. Laikyti, kad planavimo organizatorius – Genadijus Ananjevas.

Savivaldybės meras



Vytautas Juškus

Vytautas Juškus

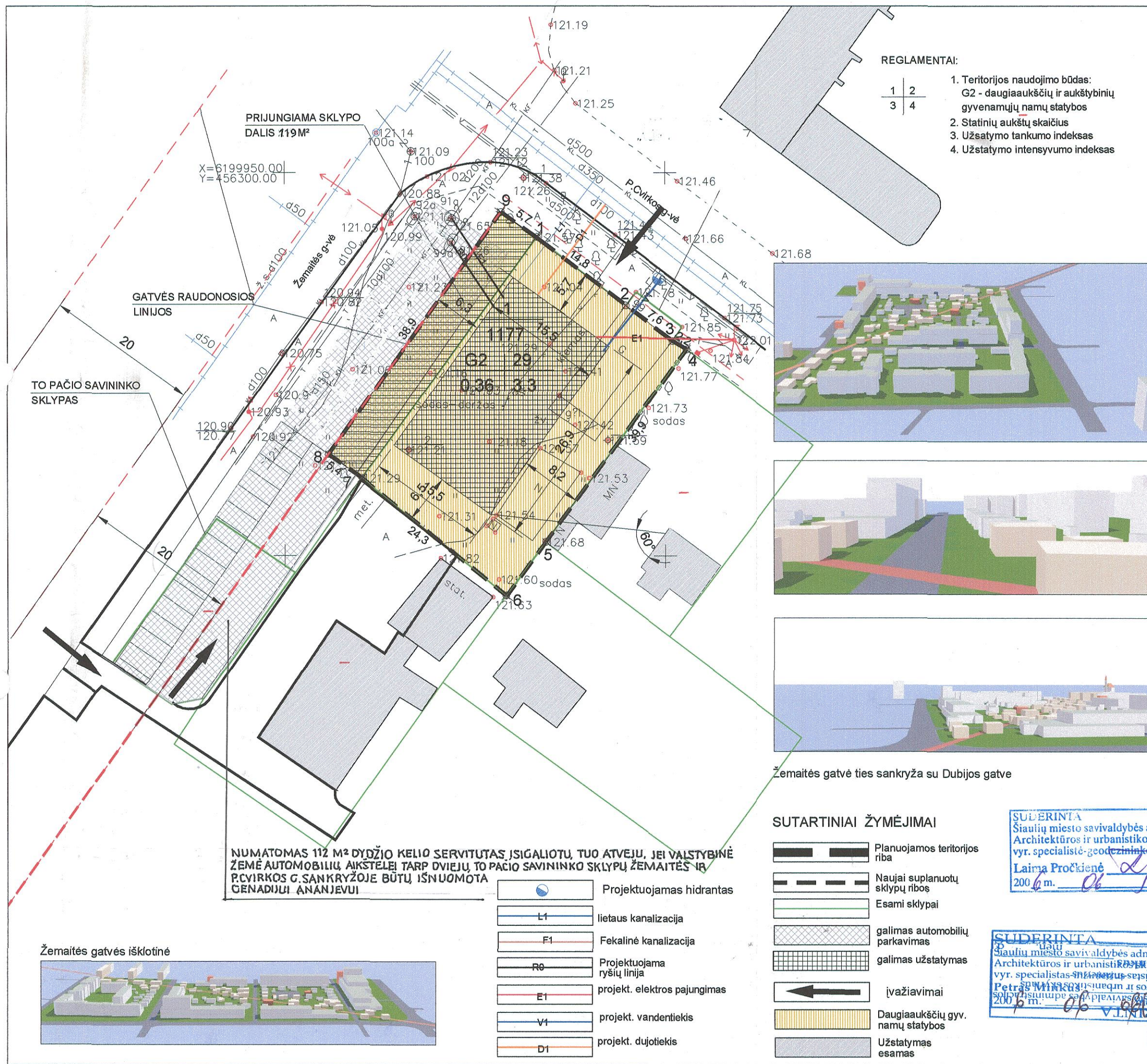

TERITORIJOS TVARKYMO REŽIMO PAGRINDINIAI SPRENDINIAI

Sklypo (jo dalies) Nr.	Sklypo (jo dalies), kampanų pažymėjimas plane	Sklypo (jo dalies) kampų koordinatės		Sklypo (jo dalies) plotas, m ²	Privalomieji reikalavimai					Kiti reikalavimai				
		X	Y		Žemės sklypo naudojimo būdas (pobūdis)	Žemės sklypo paskirtis, GKODAS,6.C	Statinių aukštų skaičius (nuo - iki)	Užstatymo tankis	Užstatymo intensyvumas	Statinio aukščio altitudė, m	Statinio aukštis nuo žemės paviršiaus, m	Statinio aukštis iki karnizo, m	Papildomų veiklos aprašymas	Specialios sklypo naudojimo sąlygos
1 tame tarpe:	1	6199942.01	456332.37	1177	G2	kita tp 6	2-9	0.36	3.3	151.60	290	12.0	A4	V (5) - 1177 m ² XX (20) - 1177 m ²
	2	6199932.62	456344.82											
	3	6199928.05	456350.94											
	4	6199926.94	456352.79											
	5	6199901.77	456334.27											
	6	6199894.77	456329.11											
	7	6199910.12	456310.13											
	8	6199913.23	456305.76											
	9	6199944.85	456328.42											
1A esamas sumažintas sklypas	1	6199942.01	456332.37	978	G2	kita tp 6	-	-	-	-	-	-	A4	V (5) - 199 m ² XX (20) - 199 m ²
	2	6199932.62	456344.82											
	3	6199928.05	456350.94											
	4	6199926.94	456352.79											
	5	6199901.77	456334.27											
	6	6199894.77	456329.11											
	7	6199910.12	456310.13											
1B prijungiamoji dalis	1	6199942.01	456332.37	199	G2	kita tp 6	-	-	-	-	-	-	A4	V (5) - 199 m ² XX (20) - 199 m ²
	7	6199910.12	456310.13											
	8	6199913.23	456305.76											
	9	6199944.85	456328.42											

Pataisymais tikėti

SUDERINTA Šiaulių miesto savivaldybės administracijos Architektūros ir urbanistikos skyriaus vedėjas, vyriausiasis architektas
Algimantas Jukna
2006 m. 06 mėn. 06 d.

SUDERINTA Šiaulių miesto savivaldybės administracijos Architektūros ir urbanistikos skyriaus Teritorijų planavimo poskyrio vedėja
Vitalija Petronytė
2006 m. 06 mėn. 16 d.

SUDERINTA UAB "VST" akcinės bendrovės ŠIAULIŲ VANDENYS technikos direktorė
Jonas Matkevičius
2006 m. 05 mėn. 23 d.

SUDERINTA Šiaulių miesto savivaldybės Aplinkos skyriaus vyriausiojo pavaduotojas
A. RUTKAUSKAS
2006 m. 05 mėn. 23 d.

Šiaulių miesto savivaldybės miesto infrastruktūros skyriaus vedėjo pavaduotojas
Dr. Pranas ULECKAS
Šiaulių miesto savivaldybės architektūros ir urbanistikos skyriaus vyriausiasis architektas
Teo LT, AB
2006 m. 05 mėn. 23 d.

SUDERINTA su pastaba
Rolandas Venckus
Šiaulių PDP centro Resursų skyriaus vadovaujantis inžinierius
TEO LT, AB
2006 m. 05 mėn. 23 d.

SUDERINTA Šiaulių miesto savivaldybės administracijos Architektūros ir urbanistikos skyriaus meistras
Rytis Pangonis
2006 m. 05 mėn. 23 d.

SUDERINTA AM Šiaulių regiono aplinkos apsaugos Departamento PAV ir potvartyvių skyriaus vedėja
Virgilija Kozakiene
2006 m. 05 mėn. 23 d.

SU PROJEKTO SPRENDIMAIS SUTINKU:

PLANAVIMO ORGANIZATORIUS: **Genadijus Ananjevas**
VARDO RAIDĖ, PAVARDE, PARĄŠAS, DATA

SPECIALIOSIOS SKLYPO NAUDOJIMO SĄLYGOS

EIL. NR.	KODAS	APRIBOJIMAI
1	5	V - Aerodromų apsaugos ir saiz
2	20	XX - požeminių vandens telkinių (vandenviečių) saiz

APRIBOJIMAI:
A 1 Žemės kasimo darbams giliau kaip 30 cm būtina turėti suderintą projekto dokumentaciją ir leidimą juos vykdyti
A4 Sklypo užstatymą vykdyti vadovaujantis LR statybos normomis bei suderintais projekto dokumentais

SUDERINTA: V. Kibildis
Šiaulių apskrities viršininko administracija
Šiaulių miesto Žemėtvarkos skyriaus vedėjas
2006 m. 06 mėn. 08 d.

Atestato Nr.	K.ČESNAUSKO PROJEKTAVIMO [M.	P.PETRAUSKAITĖS PROJEKTAVIMO [M.	Žemės sklypo P.Cvirkos 99, Šiauliuose, detalusis planas	Laida
A103	PV	K.ČESNAUSKAS	06.03	1
A103	ARCH.	K.ČESNAUSKAS	06.03	
A674	ARCH.	P.PETRAUSKAITĖ		

PLANAVIMO ORGANIZATORIUS: Genadijus Ananjevas

Lapas 1